¡ENCONTRAMOS EL LUGAR PERFECTO PARA TI!

Código: 33781

$ 16,240,000.00 MXN

¡ENCONTRAMOS EL LUGAR PERFECTO PARA TI!

CASA EN VENTA EN ALTOZANO

Calle: Col: Altozano el Nuevo Querétaro, Querétaro, Querétaro

COMENTARIOS DEL VENDEDOR

Altozano es un moderno desarrollo ubicado a solo 5 minutos de Juriquilla donde tenemos acceso a todo tipo de servicios como bancos, escuelas, hospitales, restaurantes y centros comerciales, entre ellos, el más grande e importante de Querétaro “Antea Lifestyle Center” con importantes tiendas departamentales como Liverpool y Palacio de Hierro. Este desarrollo cuenta con club deportivo con gimnasio, vestidores, spa, vapor, sauna y jacuzzi, salones para clases como spinning, crossfit y otras disciplinas; cuenta también con alberca semi olímpica techada y alberca recreativa al aire libre, 8 canchas de tenis, 4 canchas de paddle tennis y una cancha de futbol. Planta Baja Cochera para 4 autos (3 techados) 1/2 Baño Recámara secundaria con vestidor y baño / Estudio Sala (doble altura) - Comedor - Bar Terraza techada Cocina de lujo equipada con cubiertas de granito y barra desayunador, parrilla, horno de gas, lava vajillas y alacena Cuarto de lavado Bodega Cuarto de Servicio con baño completo JardÍn (191 m2) con alberca Planta Alta Recámara Principal con vestidor y baño 2 Recámaras Secundarias con vestidor y baño Family Room Closet de blancos Acabados Premium Sistema de casa inteligente EL VIDEO DE ESTE ANUNCIO CORRESPONDA A OTRA CASA DEL MISMO CONSTRUCTOR. SOLO COMO REFERENCIA. EasyBroker ID: EB-NF0349

4 **4** **481.00** **4**

DATOS DEL VENDEDOR

Nombre: qro.indigoai@gmail.com

Télefono:442 338 0605

Correo Electrónico:qro.indigoai@gmail.com

¡ENCONTRAMOS EL LUGAR PERFECTO PARA TI!

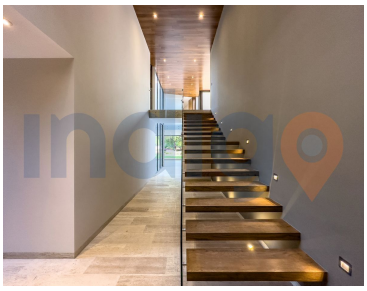

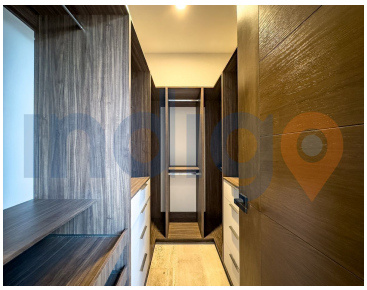

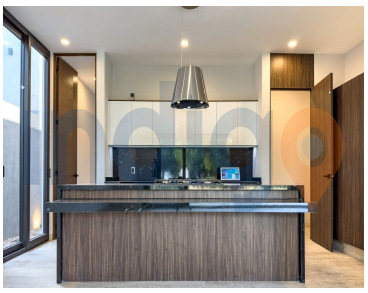

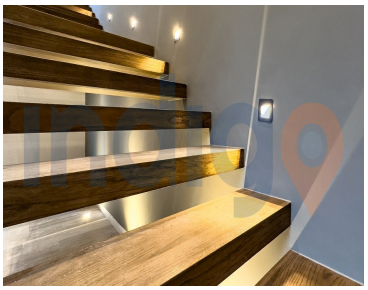

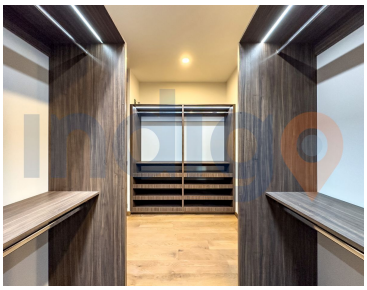

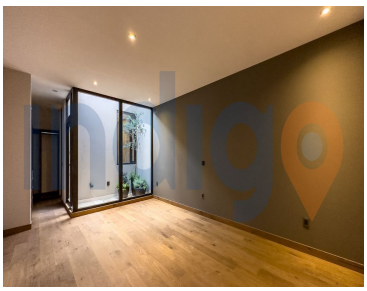

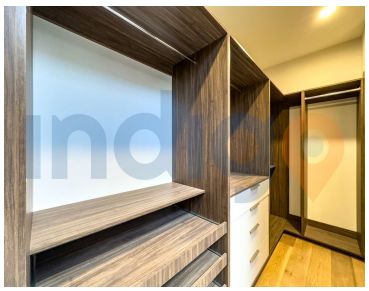

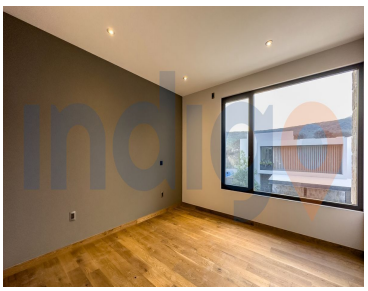
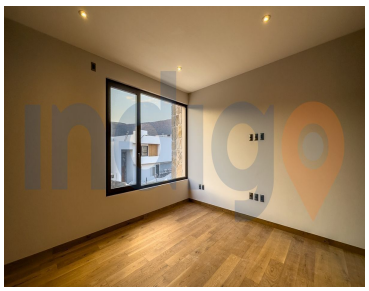
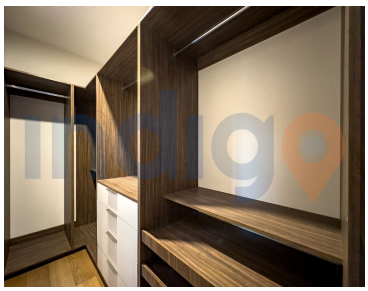

www.pinnmx.com