¡ENCONTRAMOS EL LUGAR PERFECTO PARA TI!

Código: 33719

$ 5,190,000.00 MXN

¡ENCONTRAMOS EL LUGAR PERFECTO PARA TI!

VENTA DEPARTAMENTO SANTA FE PENÍNSULA

Calle: Avenida Santa Fe **Col:** Santa Fe Cuajimalpa, Cuajimalpa de Morelos, Ciudad de México

COMENTARIOS DEL VENDEDOR

ESPECTACULAR LOFT EN PENINSULA ARCOS SANTA FE, cuenta con estancia para sala y comedor, medio baño de visitas, cocina integral con estufa, horno convencional, campaña, triturador y lavavajillas, calefacción y aire acondicionado -1 recámara bastante amplia con vestidor y baño -1 lugar de estacionamiento Península es el resultado de un plan integral de desarrollo urbano que alberga la zona de negocios más importante del país con acceso inmediato a la zona comercial de mayor prestigio y a pocos minutos de las mejores Universidades, Colegios, Hospitales y Hoteles Ubicado en el poniente del Distrito Federal, Santa Fe es sin duda una zona con alta plusvalía en donde puedes encontrar estilo , arquitectura de vanguardia, diseño y amenidades como ningún otro desarrollo en la zona: alberca gym, spa, sauna, vapor, jacuzzi, sky bar, salón de cine, salón de yoga, pilates, kickboxing. EasyBroker ID: EB-CV8351

1 **1** **80.00** **1**

DATOS DEL VENDEDOR

Nombre: sonia.maynez@bemus.com.mx

Télefono:5513206270 / 5528885806

Correo Electrónico:sonia.maynez@bemus.com.mx

¡ENCONTRAMOS EL LUGAR PERFECTO PARA TI!

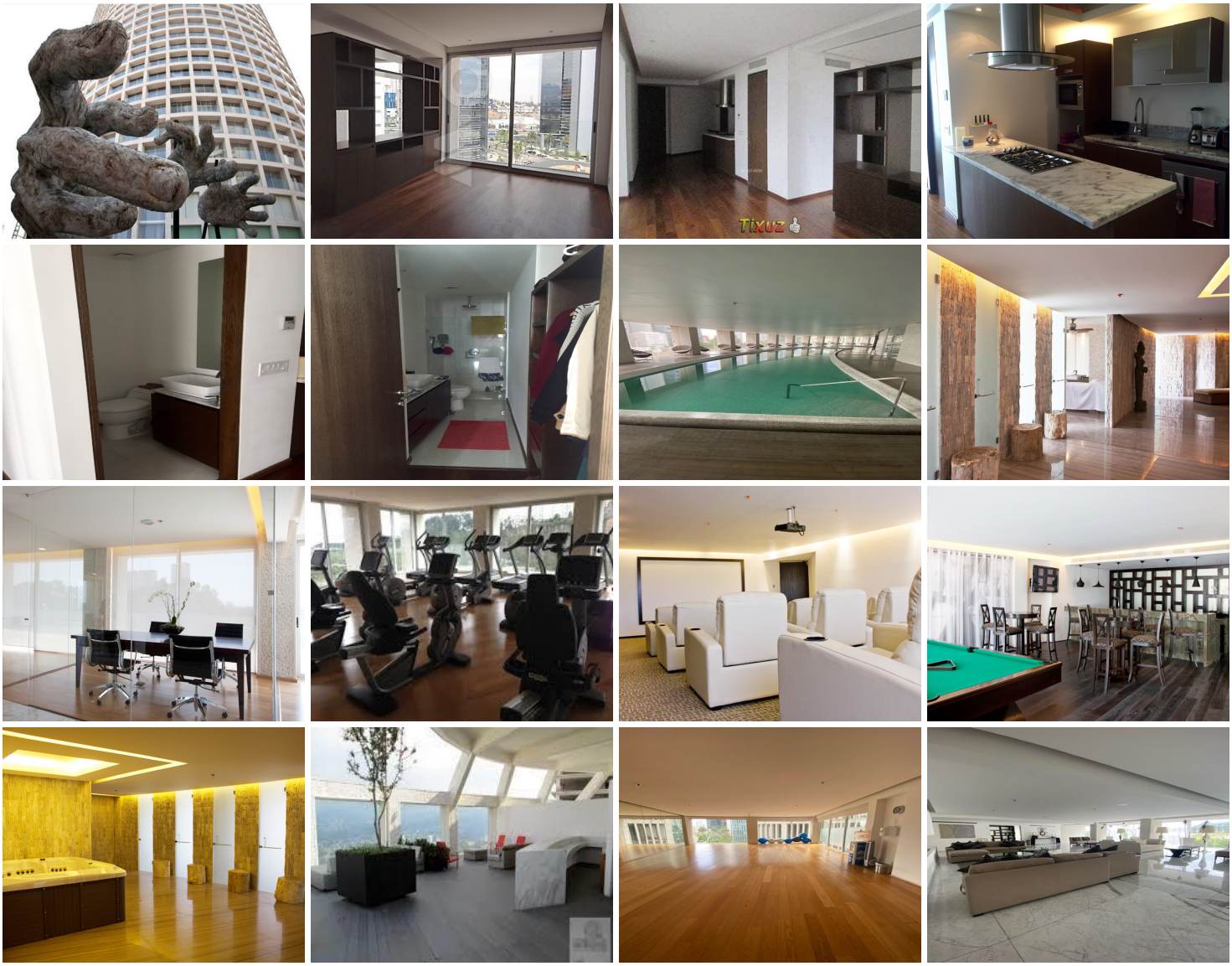

www.pinnmx.com