¡ENCONTRAMOS EL LUGAR PERFECTO PARA TI!

Código: 33652

$ 28,050.00 MXN

¡ENCONTRAMOS EL LUGAR PERFECTO PARA TI!

Oficina en renta en Nia Tower

Calle: Col: Benito Juárez Nte,
Mérida, Yucatán

COMENTARIOS DEL VENDEDOR

Oficina con gran vista hacia la avenida Camara de Comercio. El tamaño de la oficina es de 26m2. Tiene unidad de aire acondicionado. Tienen áreas comunes, de coworking, sala de juntas, terrazas, cafetería. Precio de renta $28, 050 pesos al mes, incluye mantenimiento.
EasyBroker ID: EB-NE8525

0 **2** **0.00** **1**

DATOS DEL VENDEDOR

Nombre: armandocampos@roiinmobiliaria.mx

Télefono:+52 9992 113656

Correo Electrónico:armandocampos@roiinmobiliaria.mx

¡ENCONTRAMOS EL LUGAR PERFECTO PARA TI!

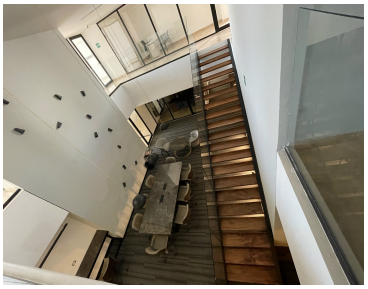

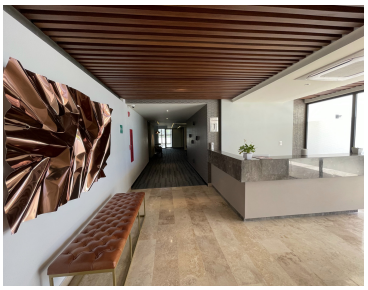

www.pinnmx.com