¡ENCONTRAMOS EL LUGAR PERFECTO PARA TI!

Código: 33561

$ 23,000.00 MXN

¡ENCONTRAMOS EL LUGAR PERFECTO PARA TI!

Amplia, 3 recs. 2.5 baños, Sala TV, Estudio, Cto. de Serv. Amenidades

Calle: Cumbres del Lago **Col:** Hacienda Juriquilla Santa Fe, Querétaro, Querétaro

COMENTARIOS DEL VENDEDOR

Excelente Casa en Cumbres del Lago Juriquilla. Condominio Triana Residencial. Amplia casa en condominio con vigilancia, alberca, juegos infantiles, salón de uso múltiples. Ubicada en zona residencial, cerca de todos los servicios como: escuelas, bancos, gasolineras, supermercados, farmacias y centros comerciales. DESCRIPCIÓN: Planta Baja: Recibidor, Sala doble altura muy iluminada, comedor, cocina equipada, estudio independiente, baño de visitas, cuarto de lavado, cuarto de servicio con baño, terraza, estacionamiento techado para 2 autos. Planta Alta: 3 recámaras, la principal muy muy amplia con vestidor y baño privado, las secundarias con closets y balcón, baño completo compartido, sala de tv abierta con vista a sala principal. *Excelente ambiente familiar. ** Disponible a partir del 1o. de mayo, 2023. EasyBroker ID: EB-NA4900

3 **2** **269.00** **2**

DATOS DEL VENDEDOR

Nombre: inmobiliariabelfour@gmail.com

Télefono:4427500274

Correo Electrónico:inmobiliariabelfour@gmail.com

¡ENCONTRAMOS EL LUGAR PERFECTO PARA TI!

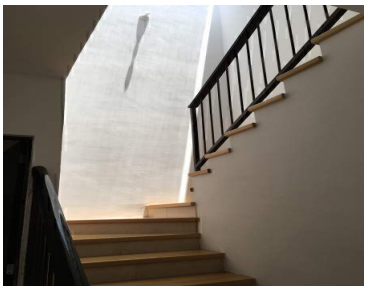
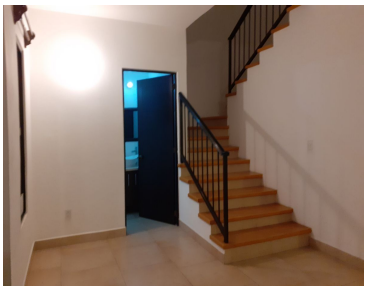

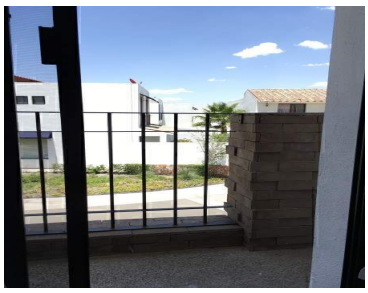

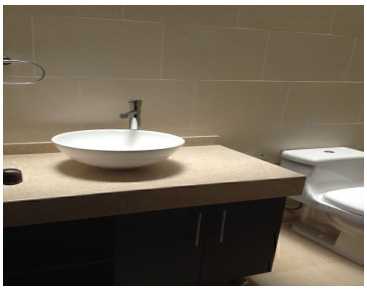

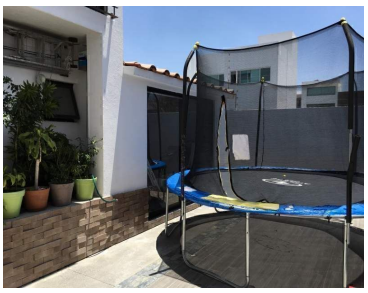

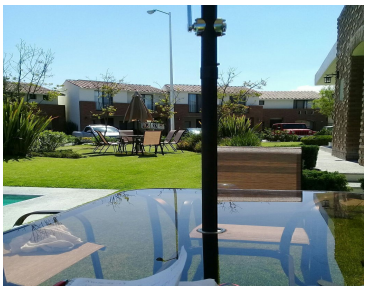

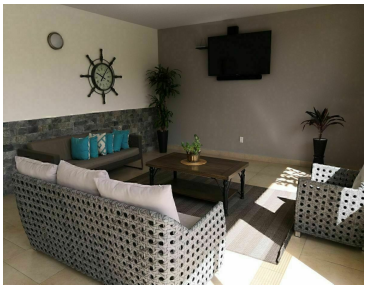

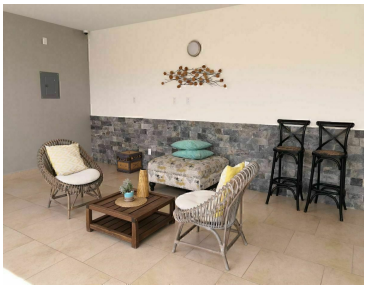

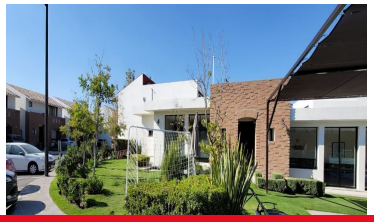

www.pinnmx.com