¡ENCONTRAMOS EL LUGAR PERFECTO PARA TI!

Código:
33551

$ 3,500,000.00 MXN

¡ENCONTRAMOS EL LUGAR PERFECTO PARA TI!

Venta Casa en Residencial Las Villas, Paseo de Primaveras, Bosques D Las Lomas.

Calle: Paseo de las Primaveras **Col:** Bosques de las Lomas,
Cuajimalpa de Morelos, Ciudad de México

COMENTARIOS DEL VENDEDOR

Venta hermosa y amplia casa de 900 m2 de construcción en Paseo de Primaveras. PB: Amplia sala y comedor, bar, antecomedor, Family, salida a una terraza que rodea parte de la casa. Cocina con su alacena, medio baño de visitas. PA: Recámara principal con amplia sala, salida a terraza, 2 vestidores muy amplios, baño, cocineta. Recámara secundaria muy amplia con vestidor y baño. Closet de blancos bodega. Cuenta con salón de juegos, 2 cuartos de servicio que comparten un baño, estacionamiento para 5 autos. La casa cuenta con elevador. Doble seguridad. El residencial las Villas cuenta con casa club, salón de eventos, cancha de tenis, Gym, alberca techada, salón de adultos. Vigilancia 24/7 3,500,000 usd incluye menaje. 3,500,000 usd con muebles. Carlos Lan 5549491443. EasyBroker ID: EB-NE7618

2 **4** **900.00** **6**

DATOS DEL VENDEDOR

Nombre: rmbienesraices1@gmail.com

Télefono:5541853995

Correo Electrónico:rmbienesraices1@gmail.com

¡ENCONTRAMOS EL LUGAR PERFECTO PARA TI!

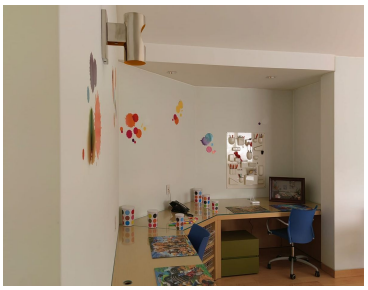

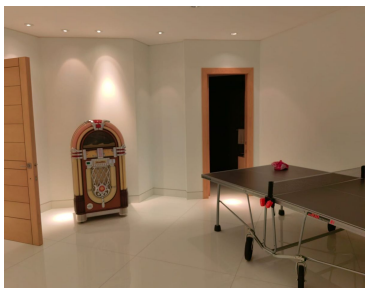

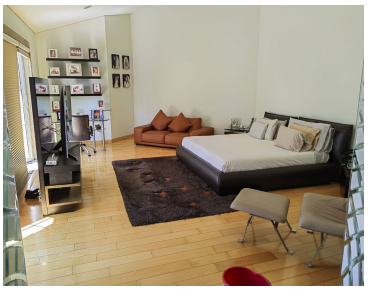

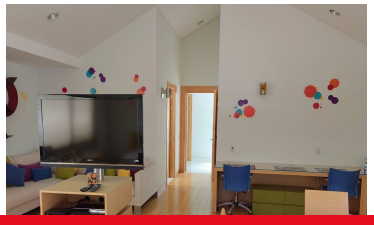

www.pinnmx.com