¡ENCONTRAMOS EL LUGAR PERFECTO PARA TI!

Código: 33473

$ 6,807,000.00 MXN

¡ENCONTRAMOS EL LUGAR PERFECTO PARA TI!

VENTA DE DEPARTAMENTOS EN INSURGENTES SUR, HIPÓDROMO CONDESA.

Calle: Col: Hipódromo Condesa,
Cuauhtémoc, Ciudad de México

COMENTARIOS DEL VENDEDOR

Avenida Insurgentes, Colonia Hipódromo Condesa, Cuauhtémoc. Departamento para estrenar. $ 6,807,000 Superficie Total : 91.39 Superficie habitable : 91.39 Superficie balcón : 0 2 Recámaras. 2 Baños. 2 Estacionamientos. Departamentos de dos y tres recámaras, distribuidos en 1 y 2 niveles con 2 y 2 y baños, todos los departamentos cuentan con 2 cajones de estacionamiento y bodega. ACABADOS: Pisos: Sala-comedor y recámaras piso de madera de ingeniera Baños y cocina: Mármol volakas Carpintería: Chapa de nogal Muros: Yeso pulido color blanco Cocina: Equipada con cubierta de granito color negro y terminada en chapa de nogal AMENIDADES: Roof garden común con pérgola Carril de nado Gimnasio con doble altura Baños con vapores Salón lounge Terraza Vigilancia 24 h Llámanos o envíanos un mensaje de WhatsApp al 5510827464. https://youtu.be/NRXef4kszyc. EasyBroker ID: EB-JR3501

2 **2** **91.00** **2**

DATOS DEL VENDEDOR

Nombre: legalhousemexico@gmail.com

Télefono:5632725155

Correo Electrónico:legalhousemexico@gmail.com

¡ENCONTRAMOS EL LUGAR PERFECTO PARA TI!

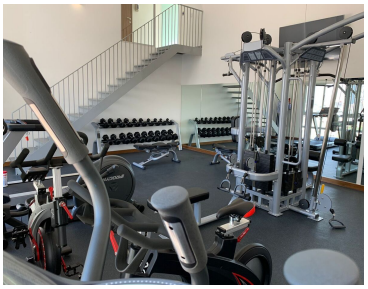

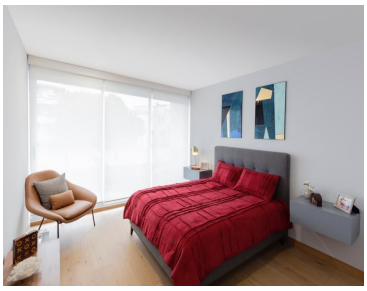

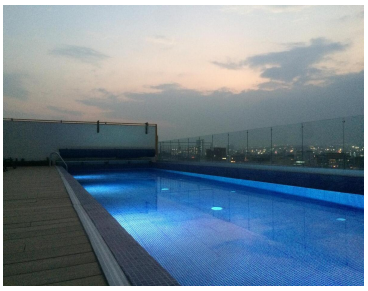

www.pinnmx.com