¡ENCONTRAMOS EL LUGAR PERFECTO PARA TI!

Código: 33344

$ 2,900,000.00 MXN

¡ENCONTRAMOS EL LUGAR PERFECTO PARA TI!

Casa Uso Comercial En Venta En Mirador De Las Mitras, Monterrey, Nuevo León

Calle: Col: Mirador de las Mitras,
Monterrey, Nuevo León

COMENTARIOS DEL VENDEDOR

Local comercial sobre importante y muy transitada avenida en una zona de alto crecimiento tanto habitacional como comercial, la propiedad cuenta con dos plantas distribuidos en 120.05 m2 de terreno y 96 m2 de construcción. Se ubica entre avenidas importantes y de alto flujo como lo es Leones y Ruiz Cortinez. EasyBroker ID: EB-KH4573

1 **0** **96.00** **1**

DATOS DEL VENDEDOR

Nombre: portales@gvia.mx

Télefono:(81)8378-6238

¡ENCONTRAMOS EL LUGAR PERFECTO PARA TI!

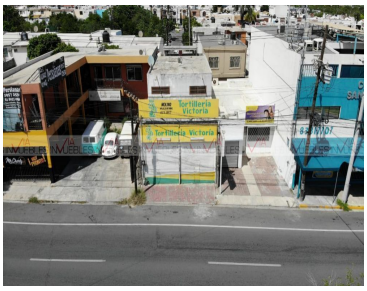

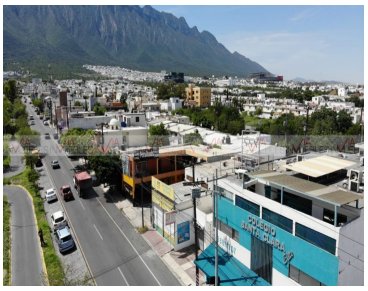

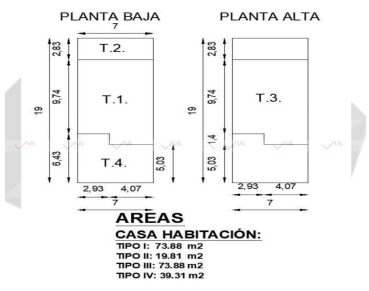

www.pinnmx.com