PINNMX

¡ENCONTRAMOS EL LUGAR PERFECTO PARA TI!

Código: 33297

$ 53,800,000.00 MXN

¡ENCONTRAMOS EL LUGAR PERFECTO PARA TI!

Jardines del Pedregal, Estrena Extraordinaria Residencia

Calle: Lluvia **Col:** Jardines del Pedregal,
Álvaro Obregón, Ciudad de México

COMENTARIOS DEL VENDEDOR

T. 1,024m2, C. 723m2, Jardines del Pedregal, Estrena Extraordinaria Residencia Inteligente de proyecto vanguardista, gran iluminación natural en todas las áreas, grandiosos espacios, acabados de lujo y sistema de audio SONOS. La propiedad cuenta con 4 recamaras todas con baño completo y vestidor, 4 baños completos, 2 medios baños, 4 lugares de estacionamiento techados, sala, cocina italiana totalmente equipada con equipos Smeg y despensa, family, sala de TV en PB, doble jardín, terraza con bar y medio baño, bodega, cuarto de servicio con baño, caseta de vigilancia con medio baño, sistema de video portero, riego por aspersión, paneles solares, área de lavado y planchado.
EasyBroker ID: EB-MP4875

4 **4** **723.00** **4**

DATOS DEL VENDEDOR

e: verchy.bienesraices@gmail.com

Télefono:5556802121

trónico:verchy.bienesraices@gmail.com
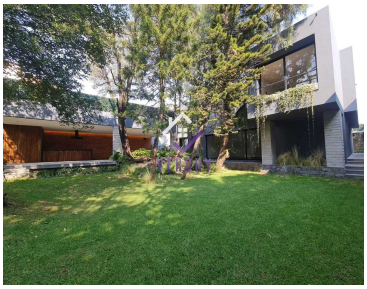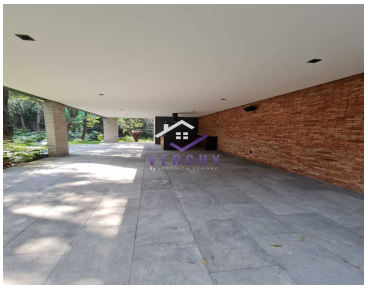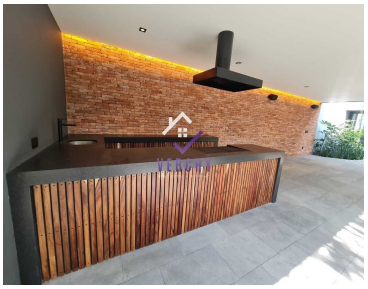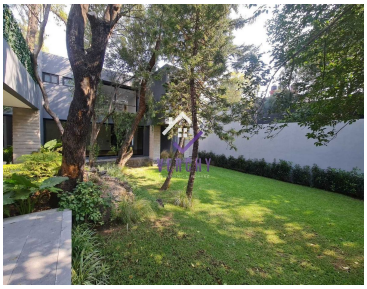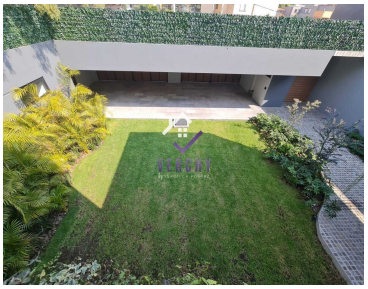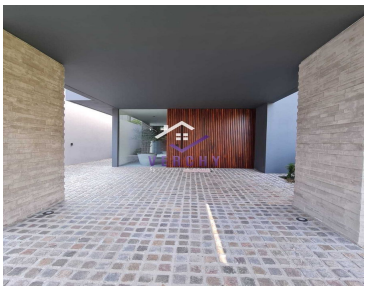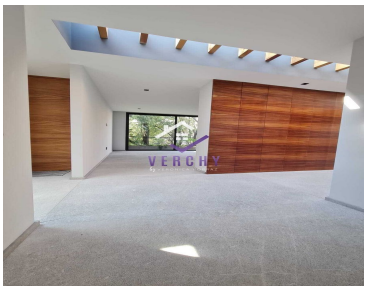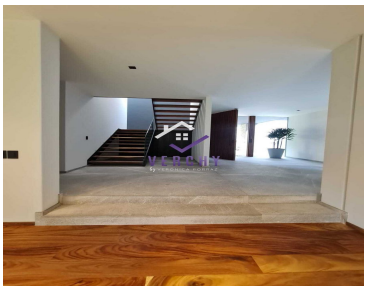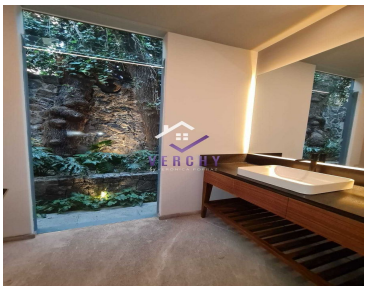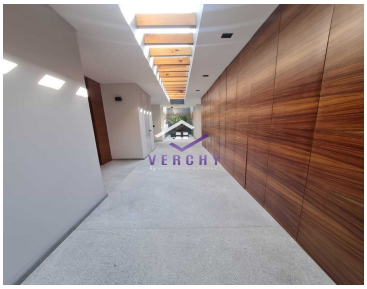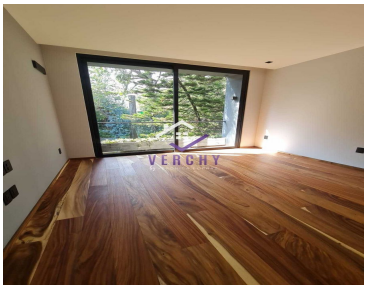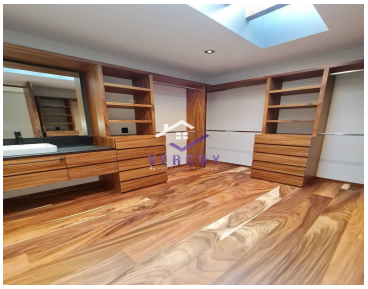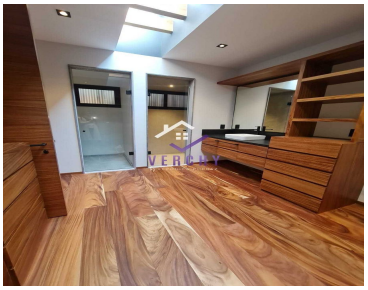
¡ENCONTRAMOS EL LUGAR PERFECTO PARA TI!