¡ENCONTRAMOS EL LUGAR PERFECTO PARA TI!

Código: 33282

$ 8,000.00 MXN

¡ENCONTRAMOS EL LUGAR PERFECTO PARA TI!

OFICINA EN RENTA EN SAN MIGUEL CHAPULTEPEC

Calle: GENERAL JOSE MORAN **Col:** San Miguel Chapultepec I Sección, Miguel Hidalgo, Ciudad de México

COMENTARIOS DEL VENDEDOR

Oficina comercial en renta, con excelente ubicación frente a la Colonia Condesa, a 3 cuadras del Metro Juanacatlán y a 100m de la tienda Soriana la cual cuenta con un gran estacionamiento. Lista para ocuparse, con horario de funcionamiento las 24 hrs. los 7 días de la semana incluyendo domingos, con gran ventanal, muy iluminada, con vista a un jardín, cuenta con 38m2, baños comunes para hombres y para mujeres y baño privado dentro de la oficina. El inquilino tendrá la llave de la puerta de la calle y de su oficina, por lo que podrá entrar cualquier día a cualquier hora sin limitación alguna. El piso cuenta con recubrimiento de madera. Muy recomendable para comercializadora, oficina administrativa, Call Center, psicólogos, terapeutas, etc. Datos principales: Oficina comercial Renta: $8,000.00 Superficie construída: 38m2 Baños comunes: 2 para hombres y mujeres Baño privado dentro de la oficina Edad del edificio: 25 años Estado de conservación: muy bueno Requisitos: 1 mes de depósito 1 mes de renta No se pide fiador Descripción:. EasyBroker ID: EB-EA5534

0 **0** **38.00**

DATOS DEL VENDEDOR

Nombre: contacto@mym-inmuebles.com

Télefono:5552573737

Correo Electrónico:contacto@mym-inmuebles.com

¡ENCONTRAMOS EL LUGAR PERFECTO PARA TI!

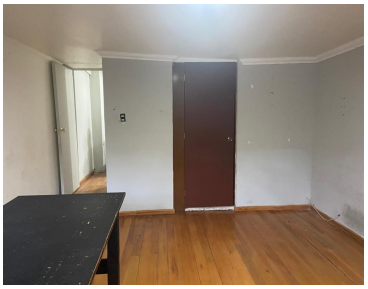

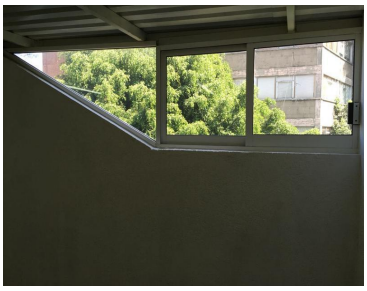

www.pinnmx.com