¡ENCONTRAMOS EL LUGAR PERFECTO PARA TI!

Código: 33230

$ 25,500.00 MXN

¡ENCONTRAMOS EL LUGAR PERFECTO PARA TI!

Departamento wise living Juriquilla en Renta

Calle: Col: Hacienda Juriquilla Santa Fe, Querétaro, Querétaro

COMENTARIOS DEL VENDEDOR

Se renta amplio departamento ubicado en Wise Living Juriquilla, el cual cuenta con tres habitaciones y una superficie total de 164 m2. Este hermoso departamento ofrece una excelente oportunidad para aquellos que buscan un espacio amplio y cómodo para vivir en una zona exclusiva de Querétaro. El departamento cuenta con tres habitaciones, tres baños completos, sala de estar, comedor, cocina integral equipada con estufa y campana, área de lavado y area de servicio Además, cuenta con dos lugares de estacionamiento techados y una bodega. El complejo residencial Wise Living Juriquilla ofrece una amplia gama de servicios y amenidades para sus residentes, incluyendo seguridad las 24 horas, acceso controlado, áreas verdes, alberca, canchas deportivas, gimnasio y salón de eventos. El precio de la renta mensual es de $21,500 pesos, con un contrato mínimo de un año. Este monto incluye el mantenimiento del complejo residencial. Se requiere un depósito de garantía equivalente a un mes de renta y la firma de un contrato de arrendamiento. No pierdas la oportunidad de vivir en este hermoso departamento en Wise Living Juriquilla y disfrutar de una vida cómoda y segura en uno de los lugares más exclusivos de Querétaro. ¡Contáctanos para agendar una visita. EasyBroker ID: EB-NE2364

3 **3** **164.00** **2**

DATOS DEL VENDEDOR

Nombre: consorciosato@gmail.com

Télefono:+524421366363

Correo Electrónico:consorciosato@gmail.com

¡ENCONTRAMOS EL LUGAR PERFECTO PARA TI!

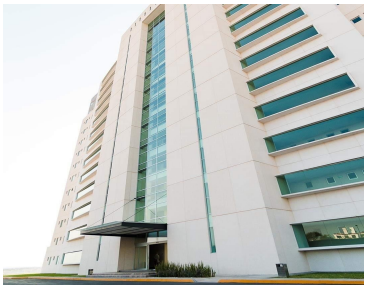
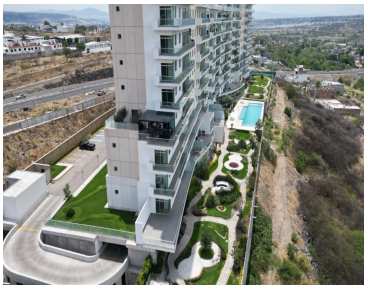

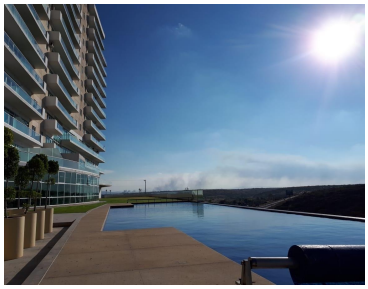

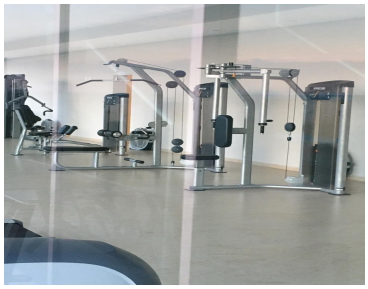

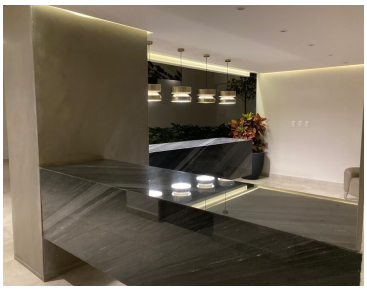

www.pinnmx.com