¡ENCONTRAMOS EL LUGAR PERFECTO PARA TI!

Código: 33189

$ 8,950,000.00 MXN

¡ENCONTRAMOS EL LUGAR PERFECTO PARA TI!

HERMOSA CASA EN VENTA EN LOMAS DE LA HERRADURA

Calle: Col: Lomas de La Herradura,
Huixquilucan, México

COMENTARIOS DEL VENDEDOR

Se vende hermosa casa en calle cerrada con acceso controlado y vigilancia, tiene 2 accesos uno para residentes y otro para visitas. La casa tiene 300 mts de terreno y 240 mts de construcción con inmejorable ubicación está a 5 minutos de centros comerciales, bancos, restaurantes, colegios y el club de raqueta irlandés , entre otras muchas cosas . Es una casa con excelente distribución y tamaño, ideal para vivirla y disfrutar cada uno de los espacios, cuenta con doble jardín uno delantero y otro en la parte trasera de la casa. Tiene 3 habitaciones de muy buen tamaño 2.5 baños, Estudio o family, y cuarto de servicio. estacionamiento para 2 coches. VEN A CONOCERLA LA AMARÁS!!!!!.
EasyBroker ID: EB-LM2893

3 **2** **240.00** **2**

DATOS DEL VENDEDOR

Nombre: contacto@inmoinn.com

Télefono:5580451834/5539717154

Correo Electrónico:contacto@inmoinn.com

¡ENCONTRAMOS EL LUGAR PERFECTO PARA TI!

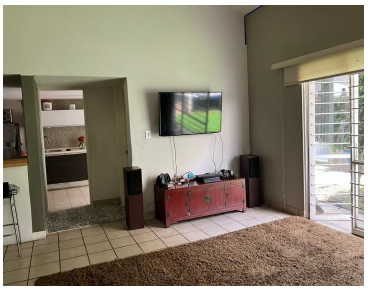

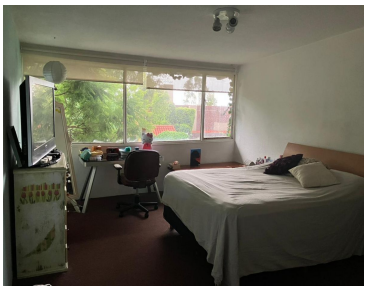

www.pinnmx.com