PINNMX

¡ENCONTRAMOS EL LUGAR PERFECTO PARA TI!

Código: 32824

$ 4,500,000.00 MXN

¡ENCONTRAMOS EL LUGAR PERFECTO PARA TI!

Hermosa casa para estrenar en Venta!

Calle: Col: Ciudad Adolfo López Mateos, Atizapán de Zaragoza, México

COMENTARIOS DEL VENDEDOR

Casa para estrenar en venta ,fraccionamiento privado, super ubicada , muy cerca de la carretera Chamapa-Lecheria y presa Madin, cerca de colegios, restaurantes y zona comercial. Consta de 120.12m2 de terreno y 104.50m2 de construcción. 2 niveles: Planta baja: Garage para 3 autos, medio baño para visitas , un pequeño espacio debajo de la escalera para adaptar como bodega, área social de comedor y sala , con vista y salida al jardín, cocina integral, patio, área de lavado, jardín de aprox. 30m2. Nivel 1: 3 recámaras (principal con baño completo, closet y Balcón) 2da y 3ra recámara con closet, comparten Baño. Lista para entrar ,cuenta con acabados de primera calidad, pisos de cerámica , los baños cuentan con cancel y las recamaras cuentan con persianas, así como en el área sala-comedor ,un domo para una excelente entrada de luz y tiene la posibilidad de ampliar para Roof Garden, sin duda una muy buena opción para invertir. Agenda tu cita ya !. EasyBroker ID: EB-ND4838

3 **2** **104.50** **3**

DATOS DEL VENDEDOR

Nombre: deloscobosygalicia@gmail.com

Télefono:+525528922923

¡ENCONTRAMOS EL LUGAR PERFECTO PARA TI!

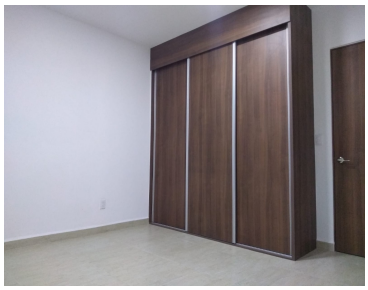

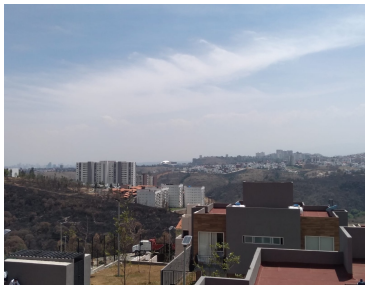
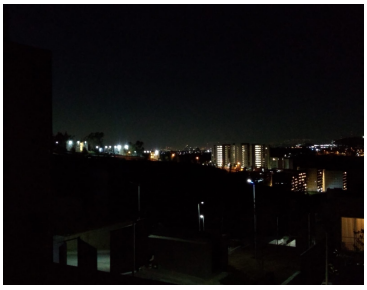

www.pinnmx.com