¡ENCONTRAMOS EL LUGAR PERFECTO PARA TI!

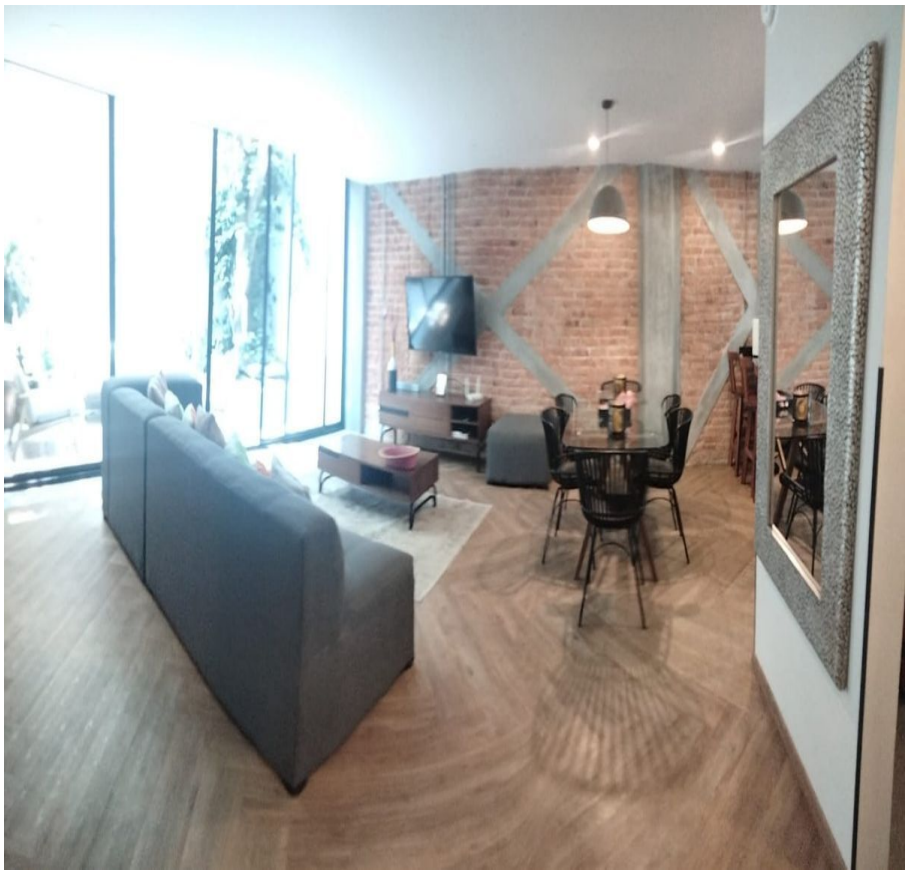

Código:
32783

$ 65,000.00 MXN

¡ENCONTRAMOS EL LUGAR PERFECTO PARA TI!

CONDESA HERMOSO DEPARTAMENTO EN RENTA CON GRAN TERRAZA

Calle: JUAN DE LA BARRERA **Col:** Condesa,
Cuauhtémoc, Ciudad de México

COMENTARIOS DEL VENDEDOR

PRECIOSO DEPARTAMENTO AMUEBLADO Y TOTALMENTE EQUIPADO CON MUY BUEN GUSTO Y GRAN DISEÑO, ACABADOS DE LUJO, ESTANCIA CON GRAN TERRAZA DE 25MT, LA CUAL CUENTA CON LINDA SALA EXTERIOR, INTEGRADA A ESTANCIA Y RECAMARA PRINCIPAL LO CUAL LE DA UNA SENSACION DE AMPLITUD Y LIBERTAD, MUY ILUMINADO, EN MUY BONITO EDIFICIO EL CUAL TIENE COMO AREA COMUN UNA GRAN TERRAZA , SUPER UBICADO, A UNOS PASOS DEL PARQUE ESPAÑA, CONOCELO, TE VA A ENCANTAR,. EasyBroker ID: EB-ND6326

3 **2** **125.00** **1**

DATOS DEL VENDEDOR

Nombre: mariagutierrez@quality.com.mx

Télefono:5522241611 5522241630

¡ENCONTRAMOS EL LUGAR PERFECTO PARA TI!

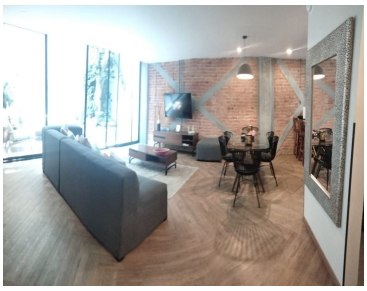

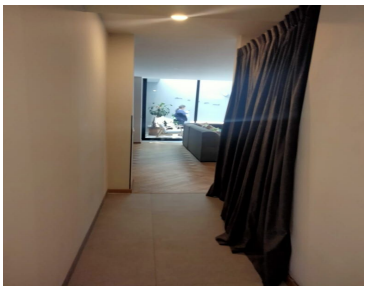
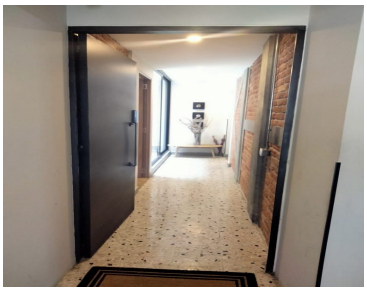
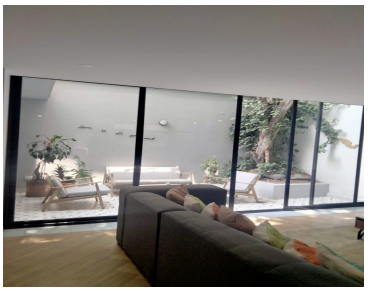

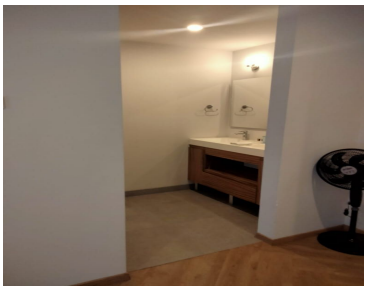

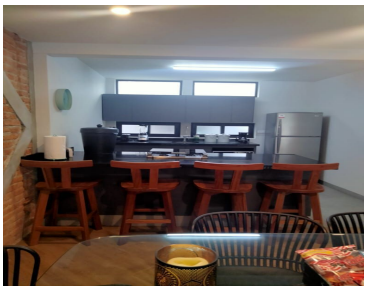

www.pinnmx.com