PINNMX

¡ENCONTRAMOS EL LUGAR PERFECTO PARA TI!

Código: 32761

$ 30,000,000.00 MXN

¡ENCONTRAMOS EL LUGAR PERFECTO PARA TI!

Casa en Venta en La del Valle

Calle: Col: Del Valle,
San Pedro Garza García, Nuevo León

COMENTARIOS DEL VENDEDOR

De 450 m2 de terreno y 670 m2 de construcción. 5 años de antigüedad. Tiene sala, comedor, cocina integral con cubierta de granito y barra desayunador, 4 recámaras con baños completos y vestidores muy grandes, cuarto de juegos con área de bar, área de cine o podría ser un departamento, cuarto de servicio, patio con asador y alberca de nado contra corriente con calefacción y jacuzzi, cochera para 3 autos. Piso de mármol en áreas sociales, páneles solares, etc. Excelente ubicación y muy cerca de avenidas principales. WhatsApp ECG Inmobiliaria: 8134022588 Correo: contacto@ecginmobiliaria.com Asesora: Asesora: Blanca Benavides. EasyBroker ID: EB-JX4100

4 **3** **670.00** **3**

DATOS DEL VENDEDOR

Nombre: contacto@ecginmobiliaria.com

Télefono:81922735

Correo Electrónico:contacto@ecginmobiliaria.com

¡ENCONTRAMOS EL LUGAR PERFECTO PARA TI!

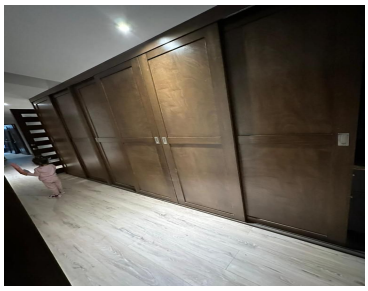

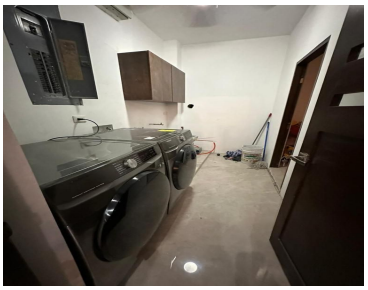
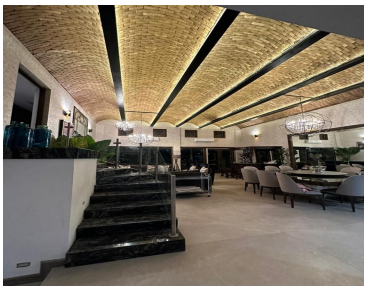

www.pinnmx.com