¡ENCONTRAMOS EL LUGAR PERFECTO PARA TI!

Código: 32745

$ 5,600,000.00 MXN

¡ENCONTRAMOS EL LUGAR PERFECTO PARA TI!

Casa en Venta Zibatá Querétaro

Calle: Col: Zibatá,
El Marqués, Querétaro

COMENTARIOS DEL VENDEDOR

Esta casa se ubica en Zibatá, la primera comunidad planeada, en donde la planeación estratégica y sustentable toman forma en 1,100 hectáreas. Infraestructira de vanguardía, instituciones educativas, zonas comerciales, restaurantes, áreas verdes, amplias avenidas, zonas de reserva ecológica y mucho más. De la Casa, esta propiedad refleja calidad de vida y un lifestyle de alto nivel dentro de un entorno natural y de cuidado del medio ambiente. Características: Construcción: 298 m2 Terreno: 200 m2 Planta Sótano: Amplio Salón de Juegos o Sala de TV, Suites con Baño completo, Cuarto de lavado, Estudio u Opción a 4ta con Baño completo y Jardín. Planta Baja: Recibidor, Amplia Sala de estar, Cocina abierta equipada con Barra de granito, Area de comedor y Medio Baño para visitas. Master Suite con Baño completo y Vestidor, Amplia Suite equipada con Closet y Baño completo. Planta Roof Top: Amplia Terraza con Pérgola, Tarja con Asador y Vista al Valle. Diseño y Autenticidad son la inspiración de este grandioso Proyecto. Agenda una cita y ven a conocerla. EasyBroker ID: EB-ND5622

4 **4** **298.00** **2**

DATOS DEL VENDEDOR

Nombre: inmobiliaria-relax@outlook.com

Télefono:442 214 8462

Correo Electrónico:inmobiliaria-relax@outlook.com

¡ENCONTRAMOS EL LUGAR PERFECTO PARA TI!

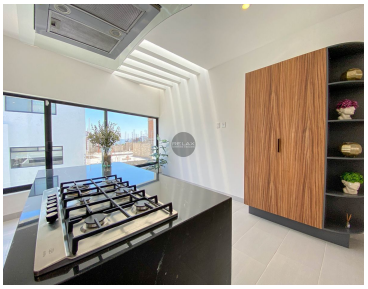
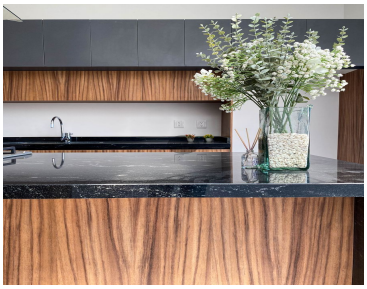
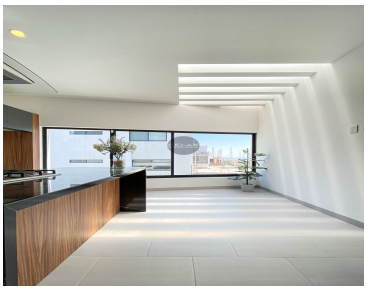
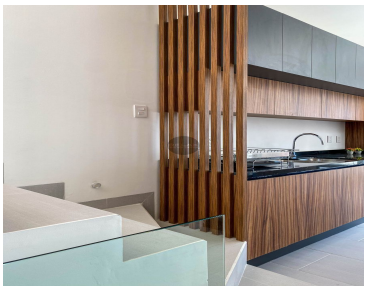
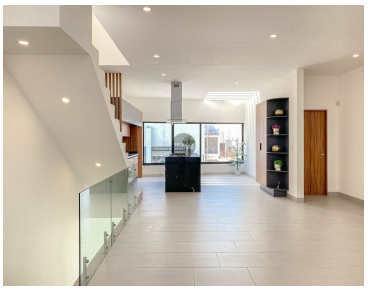
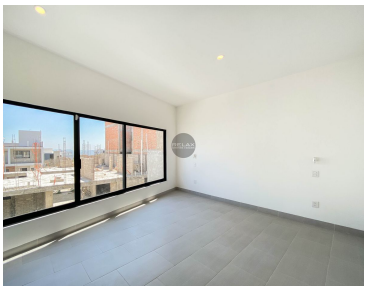

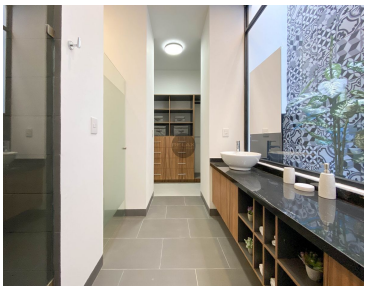

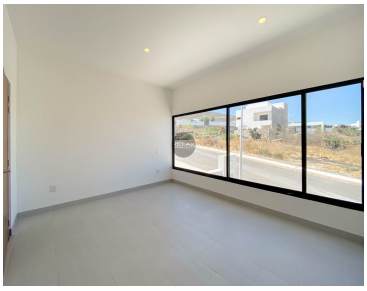

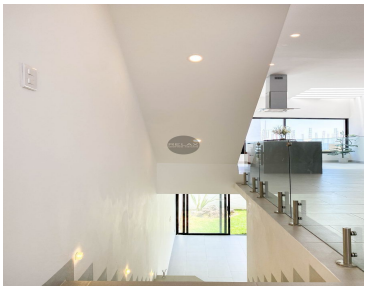

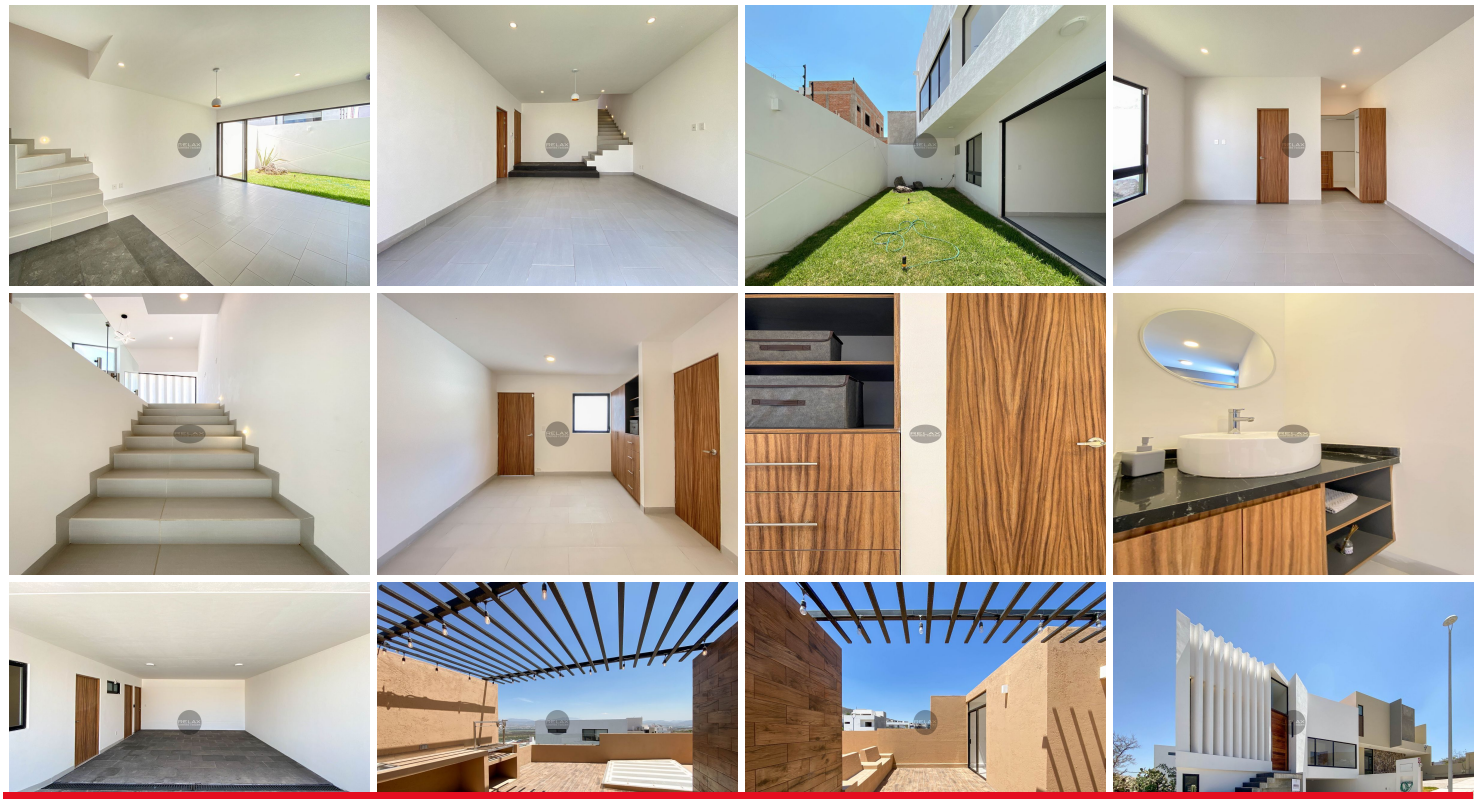

www.pinnmx.com