PINNMX

¡ENCONTRAMOS EL LUGAR PERFECTO PARA TI!

Código:
32729

$ 6,300,000.00 MXN

¡ENCONTRAMOS EL LUGAR PERFECTO PARA TI!

Vendo Terreno Cimatario El Rosario El Marques Querétaro

Calle: Col: El Rosario,
El Marqués, Querétaro

COMENTARIOS DEL VENDEDOR

VENDO TERRENO habitacional Superficie plana, ESCRITURADO. Acceso por la 400 Querétaro – Huimilpan y por Santa Teresa Huimilpan, a 20 min de la carretera 57 México - Qro y 57D, a 15 min de Bernardo Quintana, 5 min Club Hípico Cimatario. Ideal para desarrollo habitacional, escuela, hotel, casa de campo. - 3 min del parque Nacional del Cimatario - 3 min del Mayant Cimatario Residencial - 3 min del Panteón Jardines de la Esperanza, - 10 min del Valle del Cimatario Residencial, - 10 min de la Noria, - 15 min de Mallorca Residence - 20 min de Cumbres del Cimatario - 20 min de parques industriales - 21 min Ecocentro Expositor - 30 min del Centro Histórico Vista espectacular SE ESCUCHAN OFERTAS. EasyBroker ID: EB-IK3556

0 0 0.00

DATOS DEL VENDEDOR

Nombre: egordoa@egmbr.con.mx

Télefono:5555249339

¡ENCONTRAMOS EL LUGAR PERFECTO PARA TI!

Frente al Parque Nacional El Cimatario
El Rosario, El Marqués, Querétaro
EGM
123.36 m
116.52 m
53.30 m
11,480 m2
151.04 m

Acceso por la 400 Querétaro - Huimilpan y por Santa Teresa Huimilpan, a 20 min de la carretera 57 México - Qro y 57D, a 15 min de Bernardo Quintana, 5 min Club Hípico Cimatario.
EGM

- 3 min del parque Nacional El Cimatario,
- 3 min del Mayant Cimatario Residencial,
- 3 min del Panteón Jardines de la Esperanza,
- 10 min del Valle del Cimatario Residencial,
- 10 min de la Noria,
- 15 min de Mallorca Residence
- 20 min de Cumbres del Cimatario
- 20 min de parques industriales
- 21 min Encuentro Expositor
- 30 min de Santa Rosalía
EGM

Parque Nacional
El Cimatario

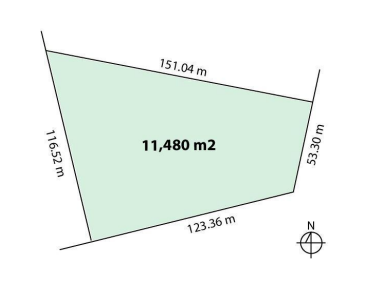
151.04 m
116.52 m
11,480 m2
53.30 m
123.36 m
N

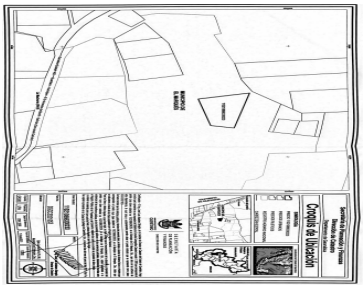
Croquis de Ubicación

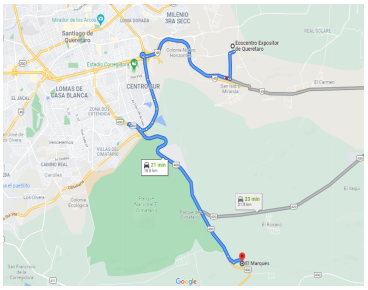
Santiago de Querétaro
Estadio Corregidora
LOMAS DE CASA BLANCA
CENTRO SUR
Encuentro Expositor Querétaro
El Marqués
Google

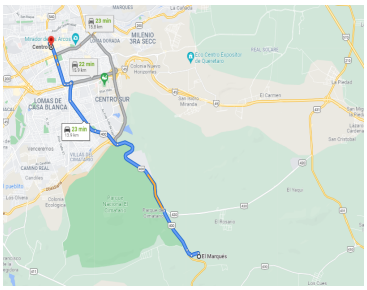

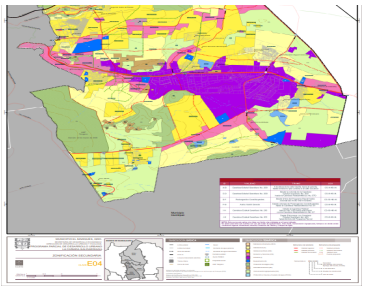

www.pinnmx.com