¡ENCONTRAMOS EL LUGAR PERFECTO PARA TI!

Código: 32605

$ 30,000.00 MXN

¡ENCONTRAMOS EL LUGAR PERFECTO PARA TI!

CASA AMUEBLADA/SIN MUEBLES EN RENTA EN COL. PALLAS EN CD. DEL CARMEN, CAMPECHE

Calle: 20-A **Col:** Pallas,
Carmen, Campeche

COMENTARIOS DEL VENDEDOR

Casa Amueblada en Renta cercana al Puerto Pesquero y Centro de la Ciudad, con fácil acceso al transporte público. La casa en la Planta Baja consta de: Sala Comedor Cocina integral Medio baño para visitas Área de lavado 1 mini bar 1/2 Estudio Estacionamiento para 1 vehículo En la Planta Alta la casa cuenta con: Recamara principal con closet y baño 2 recámaras secundarias con closet y baño completo La casa se encuentra en una privada con alberca compartida Se puede rentar CON o SIN muebles. EasyBroker ID: EB-ND3144

3 **3** **0.00** **1**

DATOS DEL VENDEDOR

Nombre: info@antarainmobiliaria.com.mx

Télefono:9381091585

Correo Electrónico:info@antarainmobiliaria.com.mx

¡ENCONTRAMOS EL LUGAR PERFECTO PARA TI!

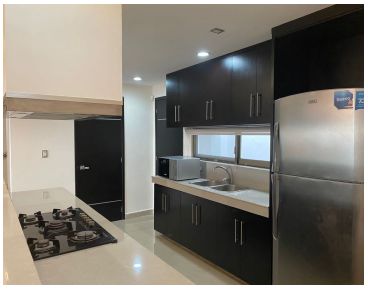

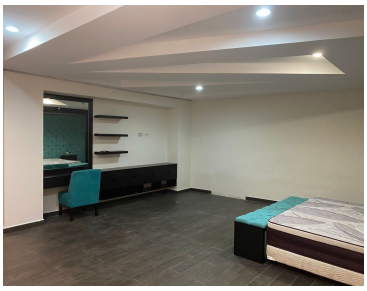

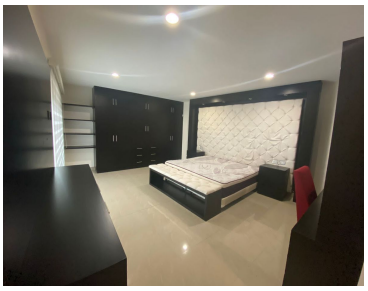

www.pinnmx.com