PINNMX

¡ENCONTRAMOS EL LUGAR PERFECTO PARA TI!

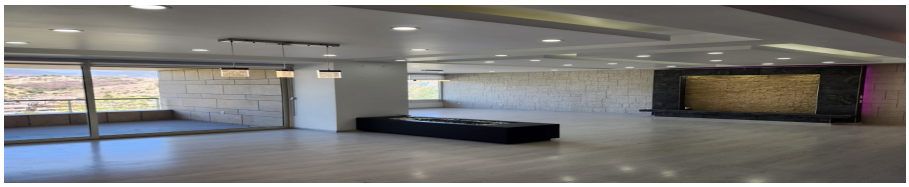

Código: 32354

$ 41,000.00 MXN

¡ENCONTRAMOS EL LUGAR PERFECTO PARA TI!

Departamento en venta / renta en Lomas Country

Calle: Col: Lomas Country Club,
Huixquilucan, México

COMENTARIOS DEL VENDEDOR

¡Bienvenidos al mejor lugar para vivir! La Enramada te ofrece un estilo de vida único con todas las comodidades y amenidades que necesitas. No pierdas la oportunidad de conocer este departamento que te dará la calidad de vida que buscas. ¡Ven a visitarnos y descubre el mejor lugar para vivir! - Ubicado cerca de universidades, centros comerciales, restaurantes y parques. - 244 M2 de Construcción - 3 Recámaras con baño - 3 Baños completos - 2 Lugares de estacionamiento - Distribución: Family room, sala - comedor, cantina - billar, terraza techada ideal para un asado, cocina, cuarto de lavado, cuarto de servicio y bodega (18 M2 aproximadamente). - Amenidades: ¡Las áreas comunes son simplemente las mejores! Disfruta de nuestra alberca con tobogán, canchas de tenis y de padel, salón de fiestas y de juegos. En La Enramada, tus hijos nunca se aburriran - Seguridad 24 horas con doble filtro con acceso controlado No pierdas la oportunidad de conocer este departamento que te dará la calidad de vida que buscas. ¡Ven a visitarnos y descubre el mejor lugar para vivir! Gracias a nuestra experiencia y nuestro servicio personalizado te garantizamos: - Nos ocupamos de todo el proceso de principio a fin, desde la negociación, hasta la escrituración y la entrega de la propiedad. - Te ayudamos a tramitar tú crédito bancario. Al "Contactar" para consultar esta propiedad, estás aceptando los "Términos y Condiciones" y "Aviso de privacidad". Los precios publicados y la disponibilidad pueden cambiar sin previo aviso por lo que se debe de verificar con la inmobiliaria y los propietarios de los inmuebles. Los gastos e impuestos de escrituración NO están incluidos en el costo de venta, así como el mobiliario, electrodomésticos y arte que se muestran en las fotografías. Este inmueble está sujeto a adquisición por medio de un crédito hipotecario. En caso de que este inmueble se adquiera a través de un crédito, el precio variará de acuerdo con las tasas de interés aplicables a dicho crédito. Todas las medidas enunciadas son meramente orientativas, las medidas exactas serán las que se expresen en el respectivo título de propiedad de cada inmueble La publicación de la presente información NO representa una oferta pública por lo que toda transacción debe de hacerse de forma personal de acuerdo con las prácticas comerciales de la inmobiliaria y para poder ser valida requiere de la autorización expresa de los propietarios de los inmuebles. EasyBroker ID: EB-ND0218

3 **3** **244.00** **2**

DATOS DEL VENDEDOR

mbre: leomorreo@hotmail.com

Télefono:5565415618

Electrónico:leomorreo@hotmail.com

¡ENCONTRAMOS EL LUGAR PERFECTO PARA TI!

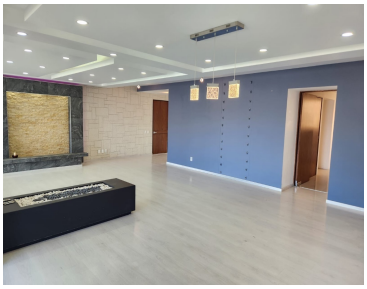

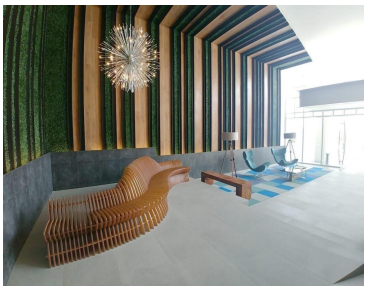
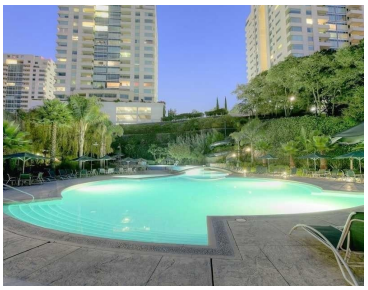

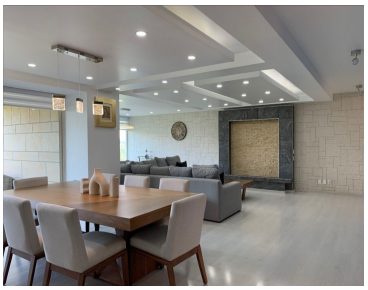

www.pinnmx.com