¡ENCONTRAMOS EL LUGAR PERFECTO PARA TI!

Código:
32272

$ 45,000.00 MXN

¡ENCONTRAMOS EL LUGAR PERFECTO PARA TI!

DEPARTAMENTO AMUEBLADO ENTRE ANTARA Y PALACIO DE HIERRO

Calle: Avenida Moliere **Col:** Polanco I Sección,
Miguel Hidalgo, Ciudad de México

COMENTARIOS DEL VENDEDOR

HERMOSO DEPARTAMENTO REMODELADO, AMUEBLADO CON 2 RECAMARAS CADA UNA CON SU BAÑO Y UN BAÑO COMPLETO EXTRA PARA SALA COMEDOR (3 BAÑOS COMPLETOS), CUARTO DE SERVICIO INDEPENDIENTE. GRAN UBICACIÓN 1 lugar de estacionamiento y una pension justo enfrente del edificio. 45,000 AMUEBLADO SE PUEDE HACER TODO CAMINANDO (SUPER RESTAURANTES, TIENDAS TINTORERIA FARMACIA ETC). EasyBroker ID: EB-NC8940

2 **3** **160.00** **1**

DATOS DEL VENDEDOR

Nombre: marubebienesraices@gmail.com

Télefono:5562085382

Correo Electrónico:marubebienesraices@gmail.com

¡ENCONTRAMOS EL LUGAR PERFECTO PARA TI!

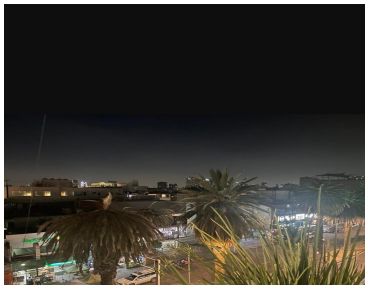
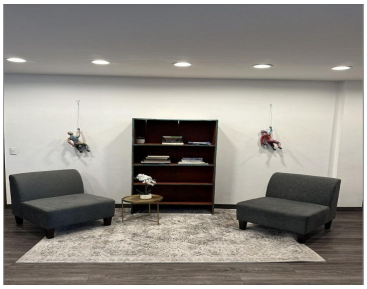

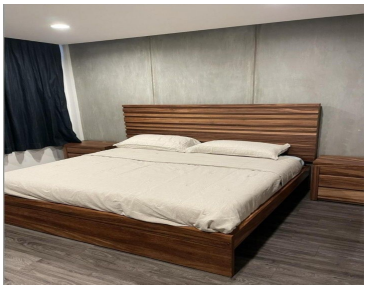
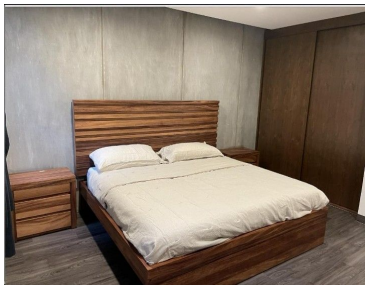

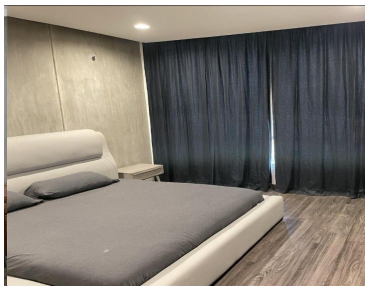

www.pinnmx.com