PINNMX

¡ENCONTRAMOS EL LUGAR PERFECTO PARA TI!

Código: 32197

$ 5,650,000.00 MXN

¡ENCONTRAMOS EL LUGAR PERFECTO PARA TI!

ESTRENA MODERNA CASA EN FRACCIONAMIENTO AL SUR DE CUERNAVACA

Calle: Col: Burgos Bugambilias,
Temixco, Morelos

COMENTARIOS DEL VENDEDOR

OPEN REAL ESTATE, La Ayuda Idónea Para Comprar y Vender en Cuernavaca Te Ofrece: Casa al sur de Cuernavaca, una de las mejores zonas del estado por su alto crecimiento, plusvalía y amenidades. Con hermosas vistas, rodeada de vegetación, a 10 min de autopista, Walmart, Chedraui, cerca de colegios, y a una cuadra de Av principal. Podemos afirmar que es una zona en franco crecimiento donde al comprar una casa podrás lograr una muy buena plusvalía. Dará a usted y a su familia una gran calidad de vida en un clima verdaderamente paradisiaco, sobre todo si quiere esta casa para disfrutar de sus fines de semana como una casa de descanso. CARACTERISTICAS: Estrena casa en Fraccionamiento Vigilancia las 24 hrs 3 Recámaras (Planta Alta) Estudio/Recámara (Planta Baja) 3 Baños completos Patio de Servicio techado Acabados de Lujo (Granito, Mármol, Cristal Templado..., etc) Amplio jardín totalmente plano Alberca equipada con cascada Terreno: 350 m2. Construcción: 250 m2. Amenidades de la Zona: - Casa club con alberca - Palapa para eventos - Cancha de tenis - Gimnasio - Restaurantes - Colegios - Centros comerciales Estamos listos para sumarnos a tu proyecto de compra, conseguirte los mayores beneficios y facilitarte los procesos para que disfrutes está bendecida experiencia de adquirir tu patrimonio Tu asesor: Oscar Clement/Realtor Profesional Certificado Tenemos un amplio inventario y sociedad con las inmobiliarias más importantes del estado, lo que nos permite filtrar las mejores opciones del mercado y ponerlas a tu disposición, seguro tenemos el inmueble que buscas Será un placer estrechar tu mano y ver tu sonrisa al entregarte la llave de tu nuevo hogar. EasyBroker ID: EB-NC7547

4 **3** **250.00** **2**

DATOS DEL VENDEDOR

e: va.latina.inmobiliaria@gmail.com

Télefono:7774460593

trónico:va.latina.inmobiliaria@gmail.com

¡ENCONTRAMOS EL LUGAR PERFECTO PARA TI!

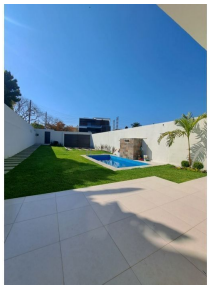
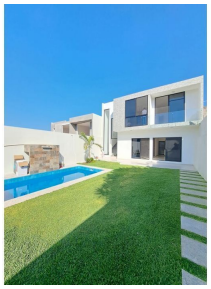
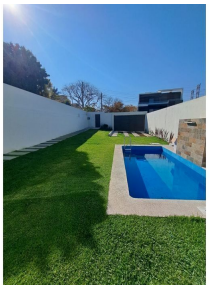
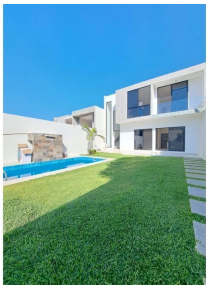
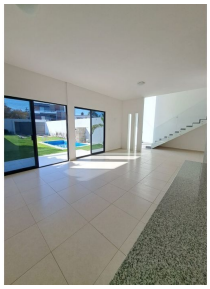

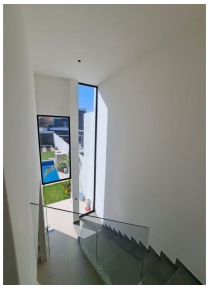
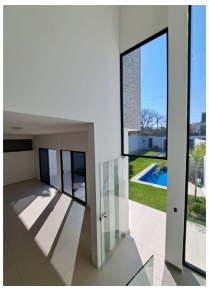
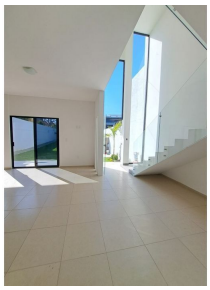
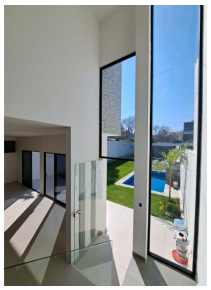

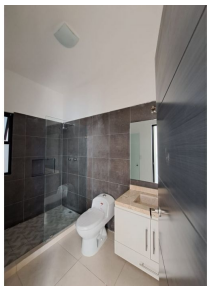
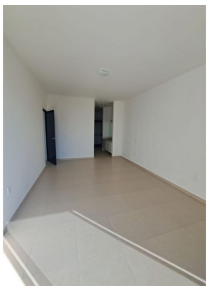
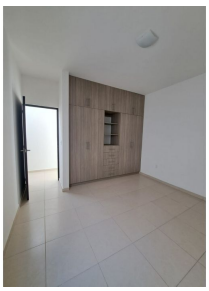

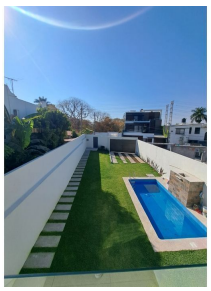
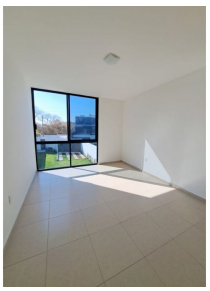
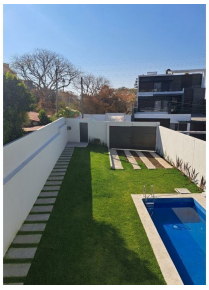
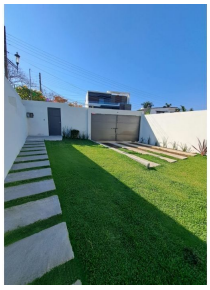

www.pinnmx.com