PINNMX

¡ENCONTRAMOS EL LUGAR PERFECTO PARA TI!

Código:
31907

$ 2,828,122.00 MXN

¡ENCONTRAMOS EL LUGAR PERFECTO PARA TI!

Venta Departamento Desarrollo Nueva Cortes, Benito Juárez

Calle: Calz de Tlalpan **Col:** Nativitas,
Benito Juárez, Ciudad de México

COMENTARIOS DEL VENDEDOR

Exclusivo desarrollo de 93 depas en 2 torres ubicado en Tlalpan 910, Col Nativitas. Condominio residencial con acabados de lujo, cocina integral, comedor, balcón privado y cajones de estacionamiento. Increíbles amenidades de lujo, pet friendly, asadores, área infantil, bodegas, alberca, gimnasio. Este desarrollo se encuentra ubicado cerca de Metro Villa de Cortés. Acceso directo a Calzada de Tlalpan. Supermercados. Restaurantes y Cafés. EasyBroker ID: EB-KD8172

2 **1** **56.21** **1**

DATOS DEL VENDEDOR

Nombre: supplyinmobiliaria@gmail.com

Télefono:5618362073

¡ENCONTRAMOS EL LUGAR PERFECTO PARA TI!

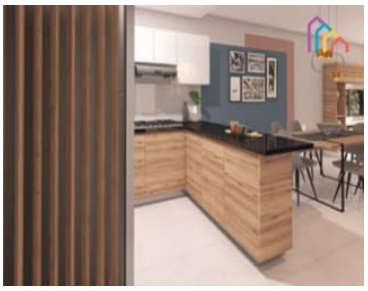

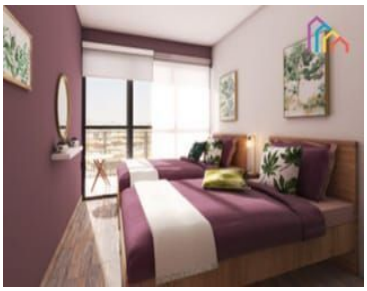

www.pinnmx.com