PINNMX

¡ENCONTRAMOS EL LUGAR PERFECTO PARA TI!

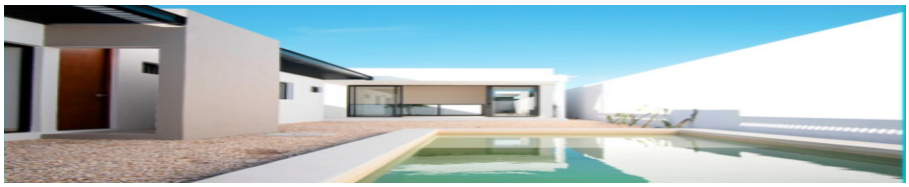

Código: 31784

$ 4,995,000.00 MXN

¡ENCONTRAMOS EL LUGAR PERFECTO PARA TI!

Casa con alberca en venta una sola planta Dzytía Zona Norte

Calle: Col: Real de Dzityá,
Mérida, Yucatán

COMENTARIOS DEL VENDEDOR

Se trata de una casa con alberca construida en una sola planta con una ubicación envidiable en el corazón de la zona residencial de Dzitya en todo el norte de Mérida que se encuentra, y mejores conexiones tiene, al periférico de la ciudad muy cerca de plazas comerciales, supermercados, colegios, universidades y centros asistenciales. Distribución: - Cochera para 4 autos - 2 autos bajo techo - Sala con vista panorámica y salida directa al jardín - Comedor - Cocina con barra desayunador, vestida con mesetas de granito y carpintería incluida - 1/2 Baño - Terraza posterior techada - Recámara principal con área clóset vestidor y baño completo - Área de jardín interno - Recámara secundaria con área de clóset y baño - Recámara terciaria con área de clóset y baño - Cuarto de Servicio con baño - Área de lavadero con tendero - Amplio jardín trasero - Alberca - Contrato de Energia Eléctrica CFE Toda la casa distribuida armónicamente en un solo piso Forma de pago: - Apartado $20,000 - Enganche 25% y Saldo contra Escritura Formas de pago: crédito bancario y recursos propios Pregunte por los otros modelos de 2 plantas. EasyBroker ID: EB-HM4316

3 **3** **270.00** **4**

DATOS DEL VENDEDOR

nbre: tuinmueblemid@gmail.com

Télefono:9993625455

lectrónico:tuinmueblemid@gmail.com

¡ENCONTRAMOS EL LUGAR PERFECTO PARA TI!

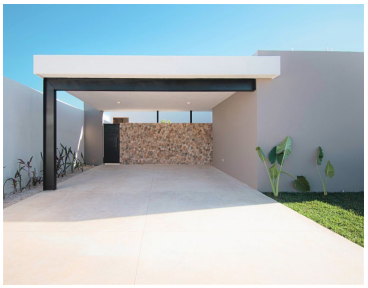

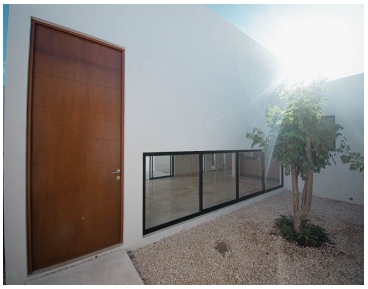
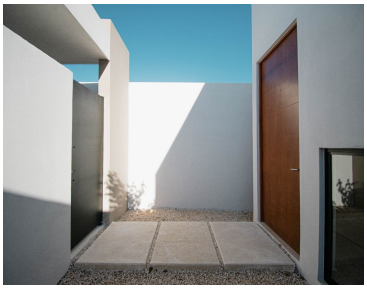
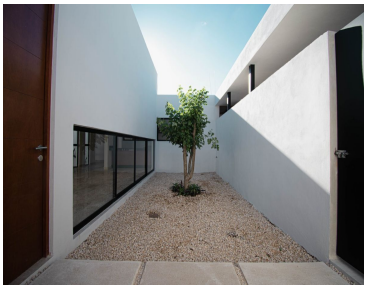

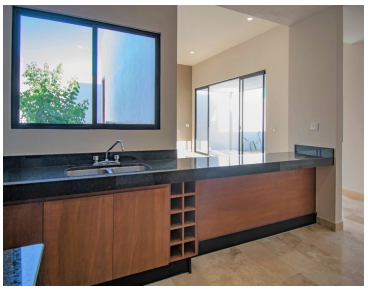

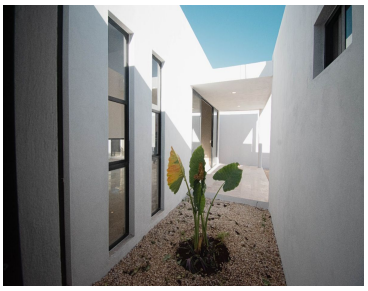

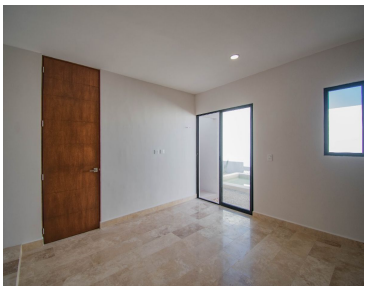

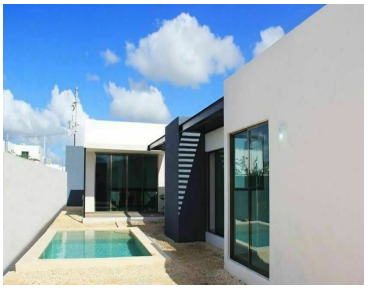

www.pinnmx.com