PINNMX

¡ENCONTRAMOS EL LUGAR PERFECTO PARA TI!

Código: 31722

$ 25,000,000.00 MXN

¡ENCONTRAMOS EL LUGAR PERFECTO PARA TI!

Casa en Venta El Mirador La Calera Puebla

Calle: Cerrada el mirador **Col:** El Mirador (La Calera), Puebla, Puebla

COMENTARIOS DEL VENDEDOR

Casa en Venta en El Mirador La Calera Puebla Cuenta con: Acceso con circuito vehicular al frente de la casa con recibidor techado y área estacionamiento para 5 autos cuenta con su propia caseta de vigilancia y acceso. PB: Vestibulo con fuente techos abovedados y alturas de 3.5 m de altura, sala con vista panorámica a la ciudad con techo bóveda catalana, comedor con salida a terraza exterior y vista panorámica, cocina amplia con parrilla en isla y antecomedr, cocineta de servicio para apoyo a comedor, hall de distribución con fuente, dos baños de visitas. En la misma planta baja cuatro recámaras cada una con baño completo vestidores y tinas, la recamara principal con chimenea y área de descanso, el baño cuenta jacuzzi con vista panorámica a la ciudad y amplio vestidor, la sala de televisión con chimenea y salida a terraza con vista a volcanes y ciudad. S1 : área de usos múltiples con instalaciones para bar y cava, baño de visitas y balcón con vista a la ciudad S2: salón de usos múltiples, jardín amplio con cabaña que cuenta con baño completo. Acabados de lujo. EasyBroker ID: EB-NC2115

4 **6** **1100.00** **5**

DATOS DEL VENDEDOR

e: contacto@siconsultoresgroup.com

Télefono:2227601415

rónico:contacto@siconsultoresgroup.com
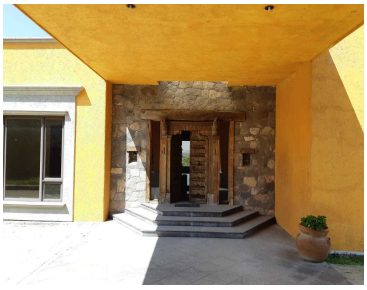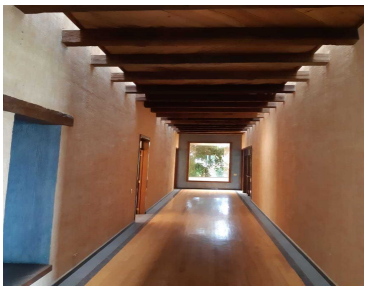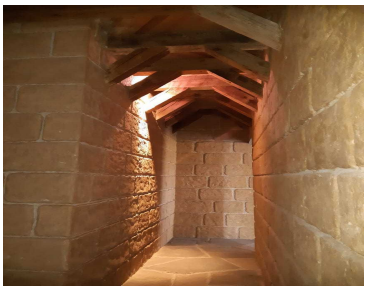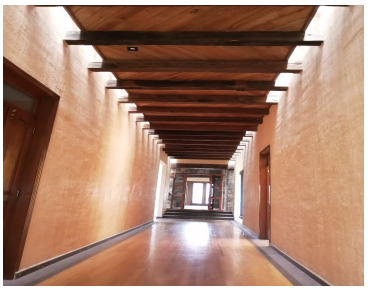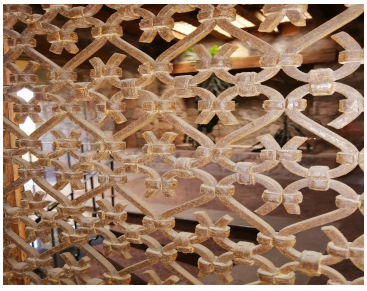
¡ENCONTRAMOS EL LUGAR PERFECTO PARA TI!