PINNMX

¡ENCONTRAMOS EL LUGAR PERFECTO PARA TI!

Código:
31708

$ 12,400,000.00 MXN

¡ENCONTRAMOS EL LUGAR PERFECTO PARA TI!

CASA EN VENTA EN CUAJIMALPA CONDOMINIO EL YAQUI

Calle: JOSE MARIA CASTORENA **Col:** El Yaqui,
Cuajimalpa de Morelos, Ciudad de México

COMENTARIOS DEL VENDEDOR

Excelente y bonita casa en condominio horizontal, totalmente remodelada, ubicada en El Yaqui en Cuajimalpa, con increíble ubicación a 5 minutos de Santa Fe, con fácil acceso a la carretera México-Toluca, Santa Fe y Vista Hermosa y a 5 minutos de la autovía Cuajimalpa-Lechería. El condominio se encuentra rodeado por importante infraestructura comercial y de servicios. La casa presenta 3 niveles, con linda vista a zona arbolada, es una casa con buena orientación, soleada, muy iluminada y de agradable temperatura. Cuenta con un agradable porche, lugar para guardar bicicletas, halla de acceso, baño de visitas, estancia de buen tamaño, cabe mencionar que la casa presenta muy lindos acabados, jugando con diferentes materiales decorativos, cocina separando la zona de preparación de alimentos y la zona de limpieza, área de desayunador y patio decorado con plantas, lo que lo hace un lugar muy acogedor en las mañanas para el desayuno de la familia. En los niveles superiores se encuentran las 4 recámaras, la recámara principal con excelentes espacios con vestidor de hermoso diseño con mucho lugar para guardar y baño, la segunda recámara igual y también se localiza en este nivel una linda terraza y el salón de juegos, las otras 2 recámaras cuentan con vestidor y comparten baño. Cuenta además con un área con salarium para convivir en familia o puede ser una oficina, área de lavado y cuarto de servicio con baño La casa cuenta con paneles solares, por lo que el costo de luz es mínimo, $50.00 mensuales. Datos principales: Casa en condominio Venta: $12,400,000 Terreno: 135 m2 Superficie construída: 335 m2 Recámaras: 4 Baños: 3 Medios baños: 1 Estacionamientos : 4 puestos Mantenimiento: $1,900 Edad: 30 años Seguridad privada 24/7 Estado de conservación: Excelente Amenidades: Jardín común con asador y juegos infantiles. EasyBroker ID: EB-MJ7960

4 **3** **335.00** **4**

DATOS DEL VENDEDOR

re: contacto@mym-inmuebles.com

Télefono:5552573737

ctrónico:contacto@mym-inmuebles.com

¡ENCONTRAMOS EL LUGAR PERFECTO PARA TI!

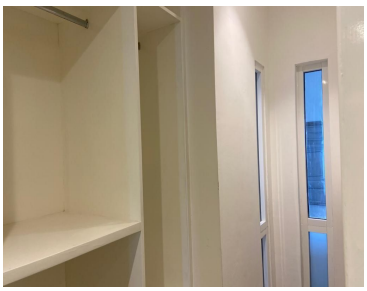

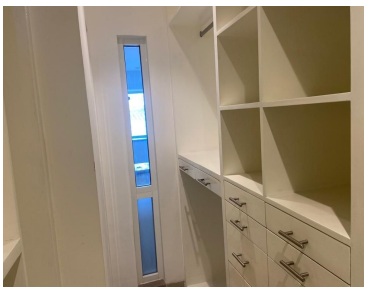

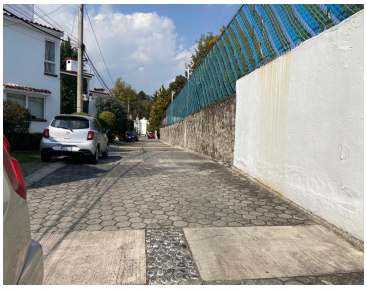

www.pinnmx.com