¡ENCONTRAMOS EL LUGAR PERFECTO PARA TI!

Código: 31613

$ 15,000.00 MXN

¡ENCONTRAMOS EL LUGAR PERFECTO PARA TI!

HERMOSA Y AMPLIA CASA EN RENTA

Calle: Col: Colinas del Sur,
Tuxtla Gutiérrez, Chiapas

COMENTARIOS DEL VENDEDOR

Planta Baja: Estudio Sala Comedor Cocina integral con despensa Área de garaje para 2 autos Portón eléctrico Jardín tiene acceso de servicio y acceso para los propietarios o para las personas que vivan en la casa. Cisterna de 10,000 lts. Acceso de seguridad Planta Alta: Estudio con muebles para colocar libros y trabajo. 3 recamaras con clóset con Aires acondicionados (la recamara principal tiene vestidor, baño, estudio salita de televisión), la segunda recamara tiene baño completo y vestidor, 1 baño completo compartido con la tercer recámara y el estudio. Cuarto de servicio Terraza al frente y terraza en el lado lateral. EasyBroker ID: EB-MP6663

3 **3** **450.00** **2**

DATOS DEL VENDEDOR

Nombre: cbcapital15@gmail.com

Télefono:9611215025 y 9611215035 WhatsApp >> 9612384666

Correo Electrónico:cbcapital15@gmail.com

¡ENCONTRAMOS EL LUGAR PERFECTO PARA TI!

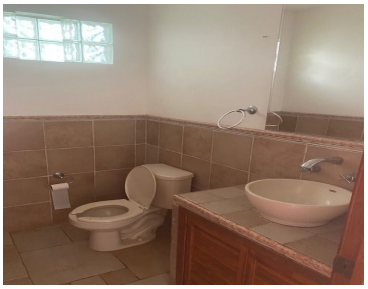

www.pinnmx.com