¡ENCONTRAMOS EL LUGAR PERFECTO PARA TI!

Código: 31598

$ 25,000,000.00 MXN

¡ENCONTRAMOS EL LUGAR PERFECTO PARA TI!

VENTA PH ZONA POLANCO 3 NIVELES

Calle: Séneca **Col:** Polanco I Sección,
Miguel Hidalgo, Ciudad de México

COMENTARIOS DEL VENDEDOR

PRECIOSO PH DE LUJO EN POLANCO DE TRES NIVELES esquina Av. Cicerón y Av. Masaryk y a una cuadra de Av. Moliere, en el segundo nivel: amplia terraza, cocina de lujo equipada con isla y barra desayunadora, sala, estancia, medio baño, área de lavado y cuarto de servicio con baño, en primer nivel: 3 recámaras con baño completo, la principal con balcón y walk in closet, en el tercer nivel: family room con terraza y baño completo, roof garden privado con jacuzzi y con acceso desde el elevador, 3 lugares de estacionamiento y bodega, el departamento incluye refrigerador y centro de lavado, amenidades: salón de usos múltiples. EasyBroker ID: EB-FH1534

3 **4** **218.00** **3**

DATOS DEL VENDEDOR

Nombre: sonia.maynez@bemus.com.mx

Télefono:5513206270 / 5528885806

Correo Electrónico:sonia.maynez@bemus.com.mx

¡ENCONTRAMOS EL LUGAR PERFECTO PARA TI!

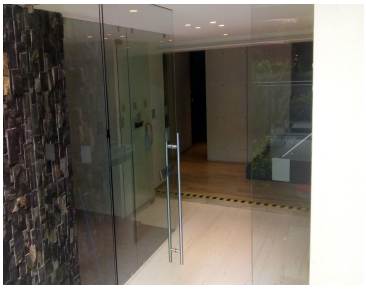
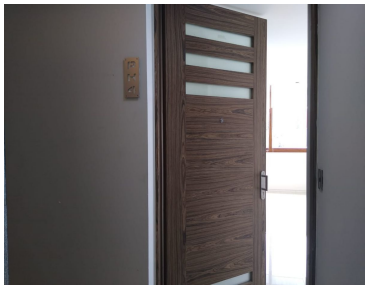

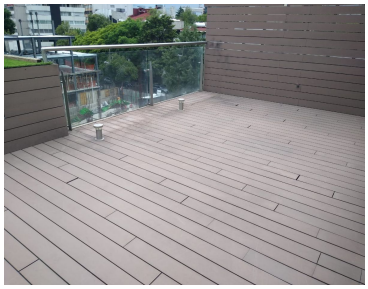
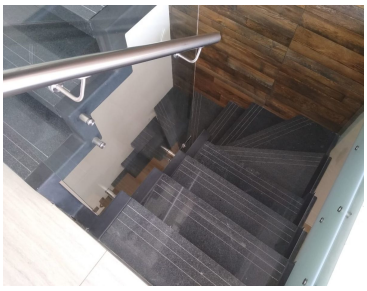
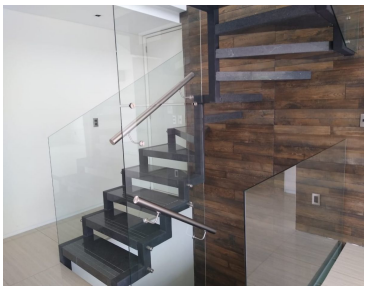

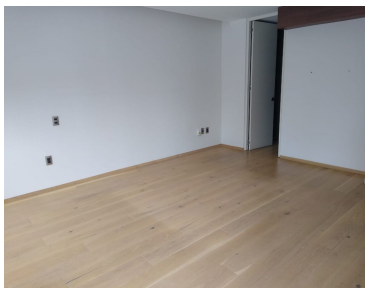

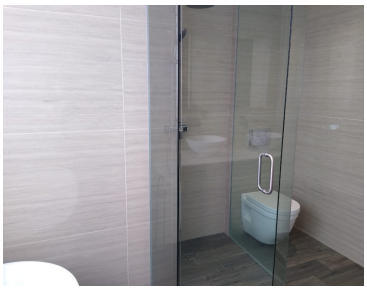
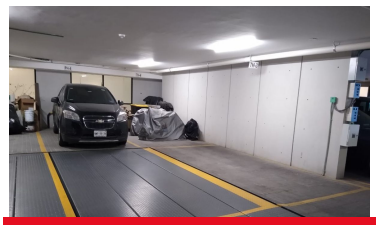

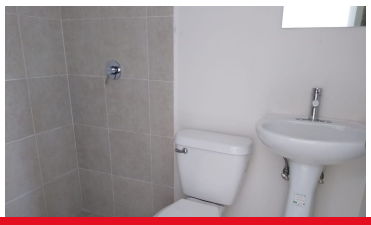
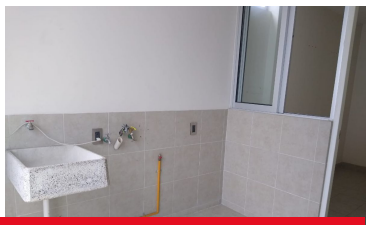

www.pinnmx.com