¡ENCONTRAMOS EL LUGAR PERFECTO PARA TI!

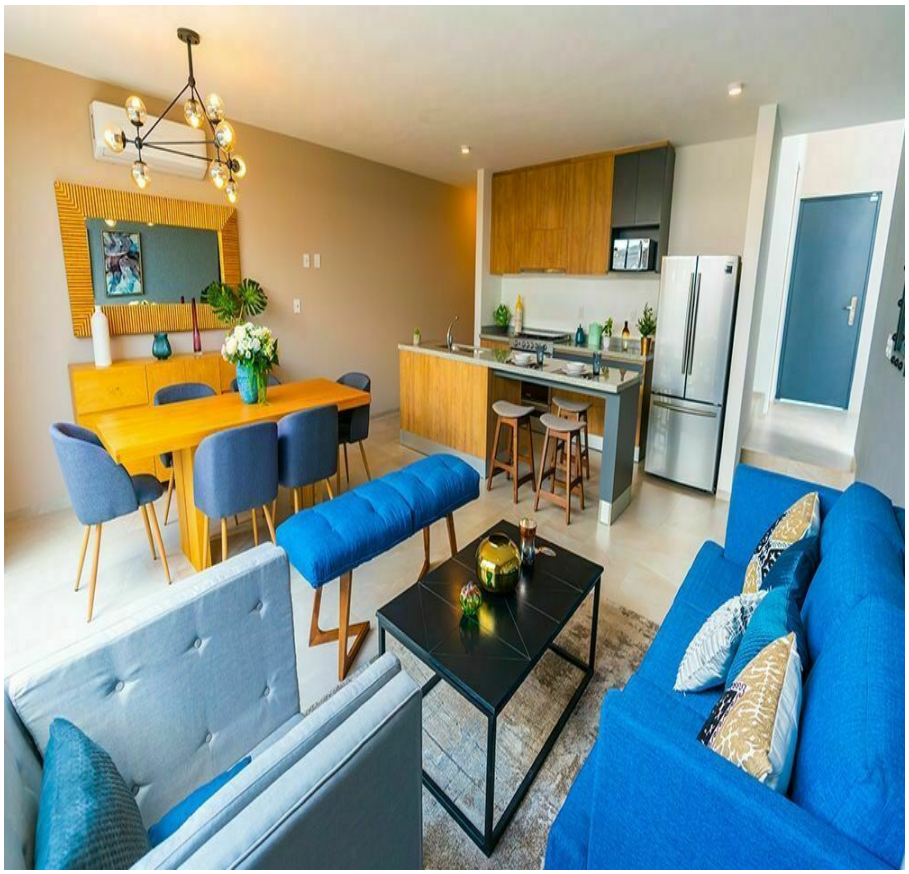

Código: 31537

$ 16,500.00 MXN

¡ENCONTRAMOS EL LUGAR PERFECTO PARA TI!

Casa en Renta Zibatá Querétaro

Calle: Col: Zibatá,
El Marqués, Querétaro

COMENTARIOS DEL VENDEDOR

Esta propiedad se encuentra dentro de un conjunto residencial, vanguardista e innovador pensado en ti y tu familia, con exclusivos diseños y extraordinarias amenidades como alberca, juegos infantiles, áreas verdes y extensas áreas de esparcimiento Características de la Casa Planta Baja: Sala de Estar, Cocina-Comedor integrados, Cuarto de lavado y Medio baño para visitas. Planta Alta: Recámara con vestidor y baño completo, 2 Recámaras secundarias, Sala de TV/Estudio, Baño Completo. Exteriores: + 2 lugares de Estacionamiento + Jardín posterior + 2 Plantas + Pequeña bodega + Doble seguridad las 24/7 + Accesos Controlados Amenidades: Alberca/Terraza/Áreas Verdes/Área de Juegos Infantiles. Nota: fotos de la casa muestra. No se renta con muebles. EasyBroker ID: EB-HM1504

3 **2** **173.00** **2**

DATOS DEL VENDEDOR

Nombre: inmobiliaria-relax@outlook.com

Télefono:442 214 8462

Correo Electrónico:inmobiliaria-relax@outlook.com

¡ENCONTRAMOS EL LUGAR PERFECTO PARA TI!

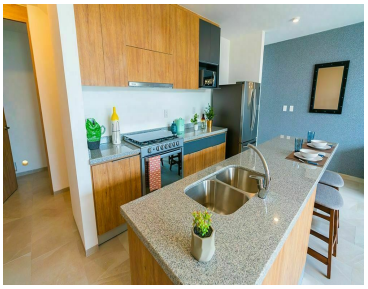

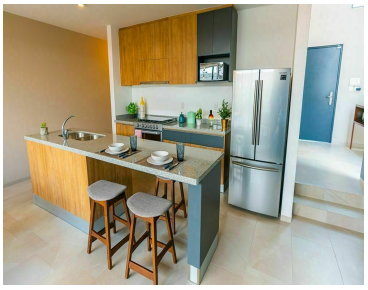
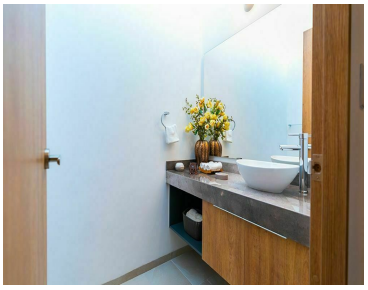
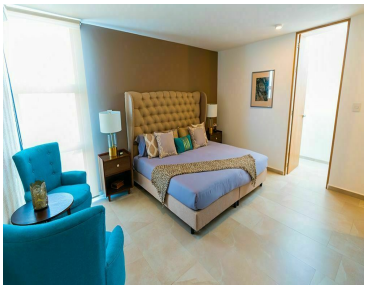

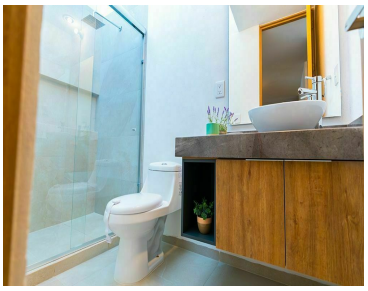

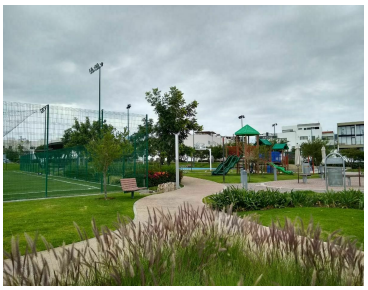

www.pinnmx.com