¡ENCONTRAMOS EL LUGAR PERFECTO PARA TI!

Código: 31529

$ 2,897,000.00 MXN

¡ENCONTRAMOS EL LUGAR PERFECTO PARA TI!

Casa en Venta frente a Parque Zibatá Querétaro

Calle: Col: Zibatá,
El Marqués, Querétaro

COMENTARIOS DEL VENDEDOR

Vive en Zibatá, una comunidad planeada con más de 1,200 hectáreas para ofrecer un estilo de vida único. Espacios de recreación y convivencia para todos los vecinos en un entorno tranquilo, seguro y natural. Disfruta de múltiples servicios para llevar el estilo de vida que tanto deseas. Proximidad inmediata, a solo unos minutos de: Hospitales, Escuelas, Parques, Centros comerciales y Bancos. Características de la casa. Estancia y Comedor integrados con Cocina abierta equipada con barra de granito para que disfrutes de tus reuniones familiares y sociales, Cuarto de Lavado y Bodega, Medio baño para visitas y Patio o Jardín posterior. Sala de tv u Oficina, Recámara prinicpal con baño y vestidor, 2 Recámaras secundarias equipadas con closet y Baño completo compartido. Estacionamiento para 2 autos. ¡Llama ahora! y recibe una asesoría personalizada. EasyBroker ID: EB-JI6851

3 **2** **169.20** **2**

DATOS DEL VENDEDOR

Nombre: inmobiliaria-relax@outlook.com

Télefono:442 214 8462

Correo Electrónico:inmobiliaria-relax@outlook.com

¡ENCONTRAMOS EL LUGAR PERFECTO PARA TI!

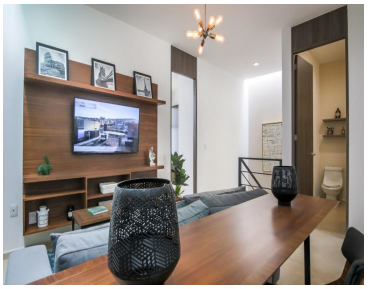

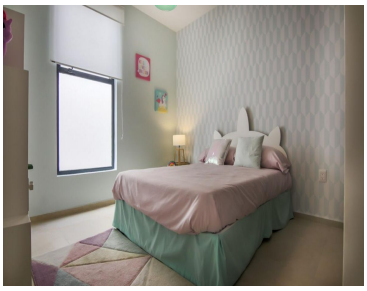

www.pinnmx.com