¡ENCONTRAMOS EL LUGAR PERFECTO PARA TI!

Código: 31526

$ 3,250,000.00 MXN

¡ENCONTRAMOS EL LUGAR PERFECTO PARA TI!

Casa en Venta Amplios Espacios Zibatá

Calle: Col: Zibatá,
El Marqués, Querétaro

COMENTARIOS DEL VENDEDOR

Excelente Casa con Arquitectura contemporánea. Terreno 210 m2 Construcción 200 m2 Planta Baja: Sala de estar Comedor integrado con sala de estar Cocina equipada con cubiertas de granito Pequeña bodega Medio baño para visitas Pasillo de servicio Planta Alta: Recámara principal con vestidor y baño Dos recámaras con baño completo cada una Sala de TV Hall de distribución Exteriores: Estacionamiento para 2 autos Red hidráulica presurizada Jardín posterior Amenidades del Fraccionamiento: Salones de usos multiples equipados con cocineta, Muro de escalada, Fogatero, Terrazas con hermosa vista al Campo de golf, Juegos infantiles, Areas verdes, Parque para perros y estacionamiento para visitas. Seguridad las 24 hrs y Accesos controlados. Agenda tu cita y ven a conocer tu proximo hogar. EasyBroker ID: EB-JI9494

3 **3** **200.00** **2**

DATOS DEL VENDEDOR

re: inmobiliaria-relax@outlook.com

Télefono:442 214 8462

ctrónico:inmobiliaria-relax@outlook.com
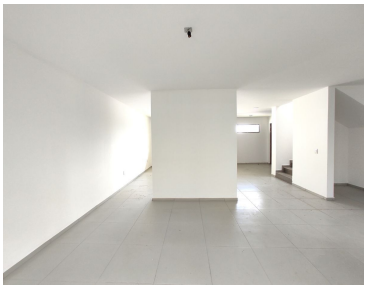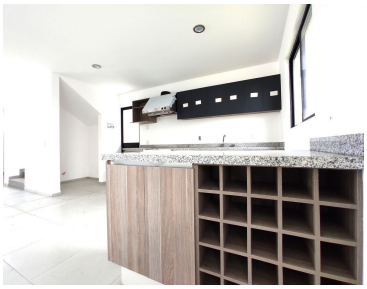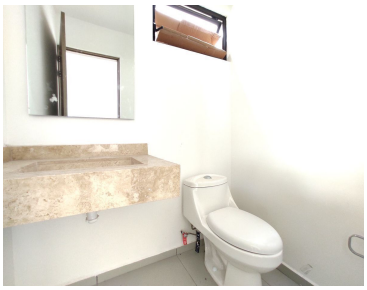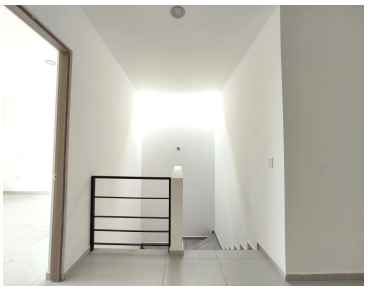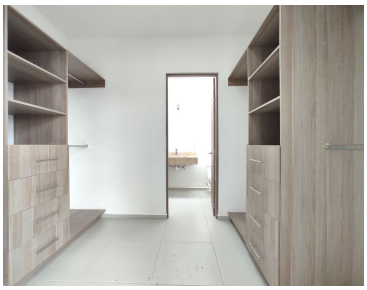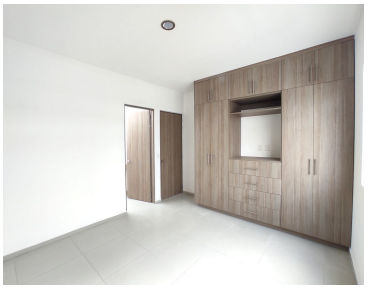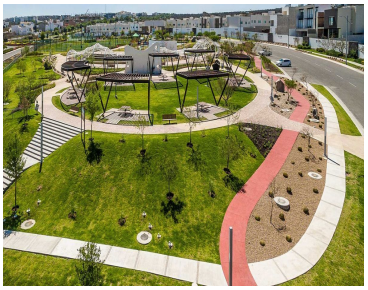
¡ENCONTRAMOS EL LUGAR PERFECTO PARA TI!