PINNMX

¡ENCONTRAMOS EL LUGAR PERFECTO PARA TI!

Código:
31490

$ 19,000.00 MXN

¡ENCONTRAMOS EL LUGAR PERFECTO PARA TI!

Casa habitaciòn u Oficina en renta en el norte de Mérida

Calle: 7 **Col:** Ampliación Plan de Ayala (Villas del Sol),
Mérida, Yucatán

COMENTARIOS DEL VENDEDOR

Casa de una sola planta, en esquina, con amplios espacios, 3 recamaras o privados con baño propio, recibidor sala comedor o area de trabajo, cocina, terraza, piscina jardin. EasyBroker ID: EB-NB9215

0 **3** **228.00**

DATOS DEL VENDEDOR

bre: rossanapriego2@hotmail.com

Télefono:9992599233

ctrónico:rossanapriego2@hotmail.com

¡ENCONTRAMOS EL LUGAR PERFECTO PARA TI!

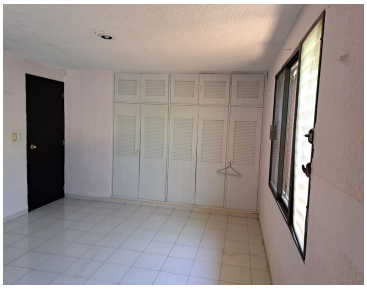

www.pinnmx.com