¡ENCONTRAMOS EL LUGAR PERFECTO PARA TI!

Código:
31486

$ 1,000,000.00 MXN

¡ENCONTRAMOS EL LUGAR PERFECTO PARA TI!

VENTA TERRENO EN PUNTA DIAMANTE EN ACAPULCO

Calle: Sub Condominio Villas del Sol **Col:** Real Diamante,
Acapulco de Juárez, Guerrero

COMENTARIOS DEL VENDEDOR

VENTA TERRENO EN SUB CONDOMINIO VILLAS DEL SOL EN REAL DIAMANTE, PUNTA DIAMANTE EN ACAPULCO GUERRERO de 1,745.56 m2 Medidas: Al norte: 52.23 m Al este: 44.00 m Al sur: 44.87 m Al oeste: línea curva de 2.37 m, 3.34 m, 4.04 m, 10.54 m, 2.96 m y línea recta de 15.78 m. EasyBroker ID: EB-JR1386

0 **0** **0.00**

DATOS DEL VENDEDOR

re: sonia.maynez@bemus.com.mx

fono:5513206270 / 5528885806

ctrónico:sonia.maynez@bemus.com.mx

¡ENCONTRAMOS EL LUGAR PERFECTO PARA TI!

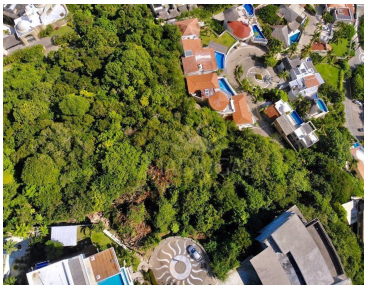
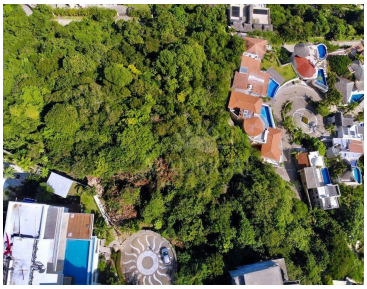
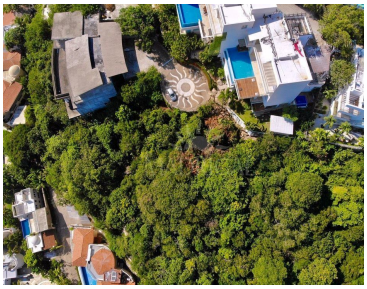

www.pinnmx.com