¡ENCONTRAMOS EL LUGAR PERFECTO PARA TI!

Código: 31351

$ 5,241,043.12 MXN

¡ENCONTRAMOS EL LUGAR PERFECTO PARA TI!

Gran plusvalía. Preventa de departamento en el centro de Monterrey

Calle: Col: Monterrey Centro,
Monterrey, Nuevo León

COMENTARIOS DEL VENDEDOR

Incluye: Dos Torres de Departamentos Oficinas Comercio Más de 1,800m2 de amenidades Lobby exclusivo para cada torre Personal de seguridad en cada torre Video Vigilancia / CCTV Control de acceso vehicular Accesos independientes para oficinas y comercio Estacionamiento exclusivo Estacionamiento para visitas Departamentos de 1, 2 y 3 recámaras, entre 27 y 84m2 Tipologías con lock off y flex 3 Niveles de oficinas, espacios desde 64m2 2 niveles de locales comerciales, espacios desde 64m2 Conexión con avenidas principales de la ciudad. Inventarios y precios sujeto a cambio sin previo aviso. Entrega: 2023. EasyBroker ID: EB-HJ8892

3 **2** **171.00**

DATOS DEL VENDEDOR

Nombre: atorres@houzzcapital.com

Télefono:8110047881

Correo Electrónico:atorres@houzzcapital.com

¡ENCONTRAMOS EL LUGAR PERFECTO PARA TI!

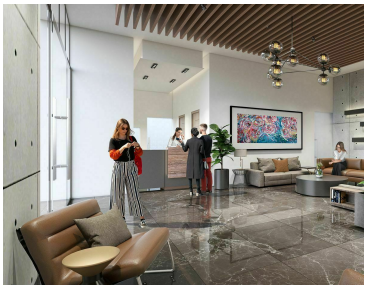

www.pinnmx.com