¡ENCONTRAMOS EL LUGAR PERFECTO PARA TI!

Código: 31244

$ 3,700,000.00 MXN

¡ENCONTRAMOS EL LUGAR PERFECTO PARA TI!

Preventa Departamentos Sky View Residencial Lago Esmeralda

Calle: Lago Ercina **Col:** Residencial Lago Esmeralda,
Atizapán de Zaragoza, México

COMENTARIOS DEL VENDEDOR

Con una arquitectura moderna, creamos espacios pensados para tí. Nuestros departamentos cuentan con una excelente distribución para brindarte comodidad y bienestar. Cuenta con: Sala Comedor Cocina integral en concepto abierto 3 habitaciones 2 baños completos Area de lavado Cancha de tenis y paddle Gimnasio Salón de usos multiples Areas verdes Encuentra los diferentes espacios para divertirte con tu familia y amigos sin salir de casa. A 2 min de la autopista Chamapa-Lechería, 2 min de centros comerciales, escuelas y supermercados. Desde 3,700,000. EasyBroker ID: EB-KE3539

3 **2** **92.00** **2**

DATOS DEL VENDEDOR

Nombre: cinnovareal@hotmail.com

Télefono:5521655131

Correo Electrónico:cinnovareal@hotmail.com

¡ENCONTRAMOS EL LUGAR PERFECTO PARA TI!

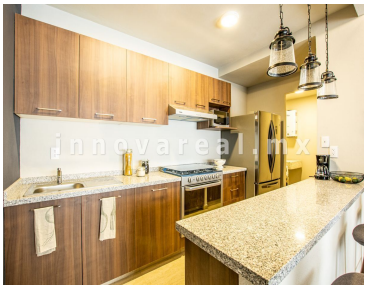

www.pinnmx.com