

¡ENCONTRAMOS EL LUGAR PERFECTO PARA TI!



Código:
31225

\$ 500.00 MXN

¡ENCONTRAMOS EL LUGAR PERFECTO PARA TI!

Plaza 4 cuatro locales

Calle: Av. Dr. Jimenez Cantú **Col:** Bosque Esmeralda,
Atizapán de Zaragoza, México

COMENTARIOS DEL VENDEDOR

Plaza Comercial ubicada en la principal Avenida de Zona Esmeralda sobre Av. Dr. Jiménez Cantú, cuenta además con entrada por la calle posterior: Circuito Comercial Lago Esmeralda que es el circuito de acceso y salida de los fraccionamientos Lago Esmeralda y Bosque Esmeralda. Edificio que consta de 3 niveles distribuidos: Primer Nivel- cuenta con área rentable de 606.25m2, distribuida en tres locales, uno disponible de 291.95m2; sanitarios y acceso directo al estacionamiento externo. Segundo Nivel- cuenta con área rentable de 661.61 m2, distribuida en 3 locales de 175m2, 126.60m2 y 147.18m2 respectivamente. Ver opciones adjuntas. Centro comercial con: Servicios sanitarios. 60 cajones de estacionamiento en total. Servicio de Elevador. Área Valet Parking. Área Vigilancia. Precios más mantenimiento del 15%, más IVA. Requisitos: -2 meses de depósito -1 mes de renta -Aval con inmueble libre de gravamen(firmado el contrato, se solicita el certificado de libre gravamen) Requisitos de Aval: -Identificación oficial vigente -Comprobante de domicilio -Copia de escritura del inmueble con los datos de registro público de la propiedad Requisitos Arrendatario Persona Moral -Identificación oficial vigente -Acta constitutiva -Poder notarial del apoderado(con actos de administración) -RFC con domicilio fiscal -Carátula del estado de cuenta desde donde se harán los pagos (unicamente se requiere que aparezca nombre-razón social, domicilio, institución bancaria y clabe). EasyBroker ID: EB-IJ0420

 0  0   127.00  60 

DATOS DEL VENDEDOR

Nombre: cinnovareal@hotmail.com

Télefono:5521655131

¡ENCONTRAMOS EL LUGAR PERFECTO PARA TI!

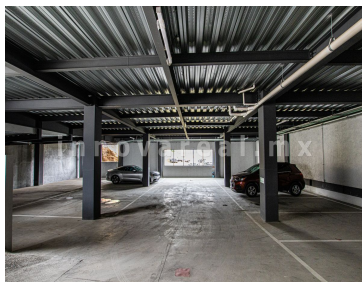
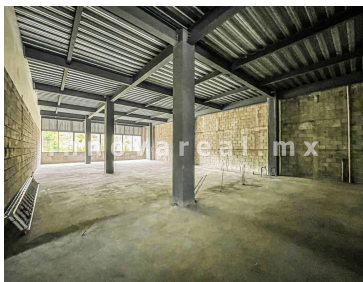
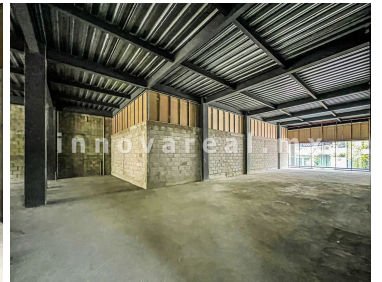

www.pinmx.com