¡ENCONTRAMOS EL LUGAR PERFECTO PARA TI!

Código:
31221

$ 535,000.00 MXN

¡ENCONTRAMOS EL LUGAR PERFECTO PARA TI!

CASA EN VENTA EN SAN JOSE DEL CABO

Calle: Col: Mauricio Castro,
Los Cabos, Baja California Sur

COMENTARIOS DEL VENDEDOR

Hermosa y encantadora casa ubicada en una tranquila comunidad familiar de San José del Cabo con fácil acceso a tiendas, campos de golf, restaurantes, escuelas y a solo unos minutos de la playa. Esta casa con cuatro amplios dormitorios y tres baños completos. Listado cortesía de MLS, BCS*. EasyBroker ID: EB-NB7845

4 **3** **0.00** **4**

DATOS DEL VENDEDOR

Nombre: info@premexico.com

Télefono:6241433873

Correo Electrónico:info@premexico.com

¡ENCONTRAMOS EL LUGAR PERFECTO PARA TI!

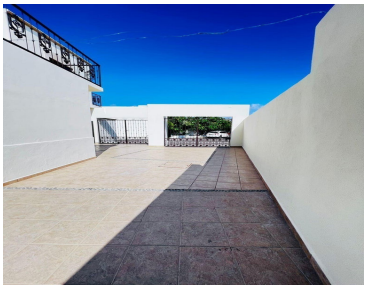

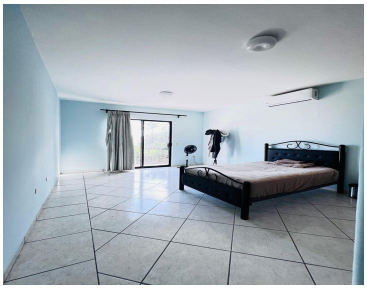

www.pinnmx.com