¡ENCONTRAMOS EL LUGAR PERFECTO PARA TI!

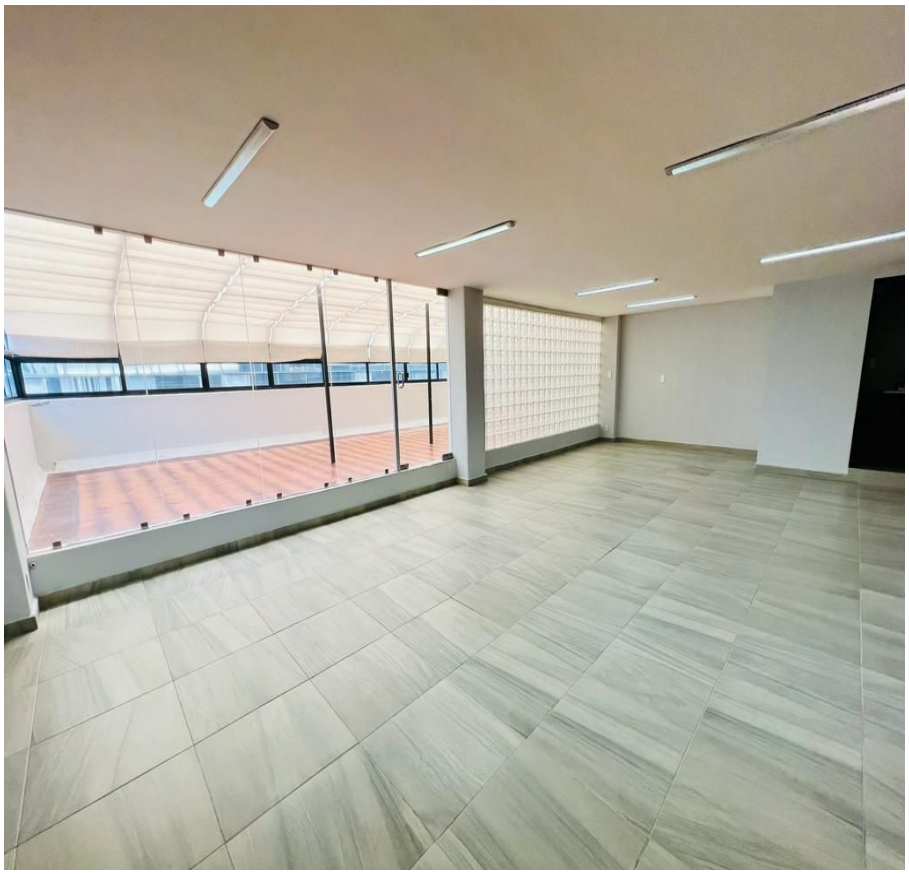

Código:
31191

$ 35,000.00 MXN

¡ENCONTRAMOS EL LUGAR PERFECTO PARA TI!

Oficina en Renta en Anzures

Calle: Euken **Col:** Verónica Anzures,
Miguel Hidalgo, Ciudad de México

COMENTARIOS DEL VENDEDOR

Oficinas en renta en una de las zonas más prestigiosas de la Ciudad de México. Esta oficina se encuentra ubicada en el corazón de Anzures, a unos pasos de Mariano Escobedo, lo que la convierte en una opción ideal para aquellos que buscan un espacio estratégico y de fácil acceso. La oficina se encuentra en el piso medio y cuenta con una superficie de 100 m2, lo que brinda un amplio espacio para trabajar y recibir a clientes o colaboradores. Además, cuenta con un baño privado y un estacionamiento exclusivo para su mayor comodidad. El edificio cuenta con elevador y vigilancia 12 hrs. El mantenimiento ya se encuentra incluido. **Se puede facturar**. EasyBroker ID: EB-NB7310

0 **1** **100.00** **1**

DATOS DEL VENDEDOR

Nombre: contacto@yousoluciones.com

Télefono:5619987766

¡ENCONTRAMOS EL LUGAR PERFECTO PARA TI!

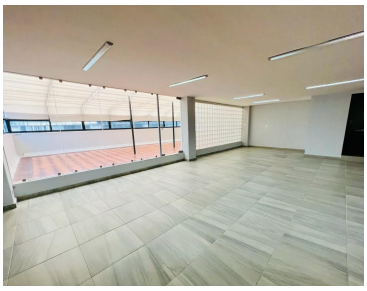

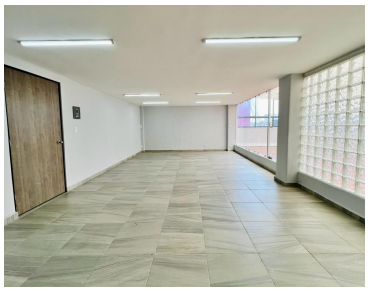

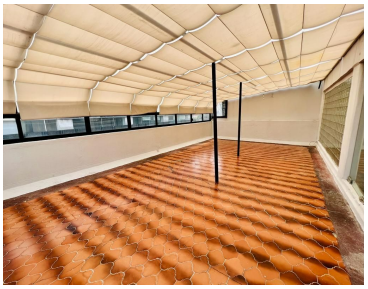
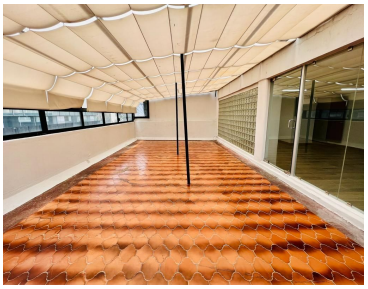
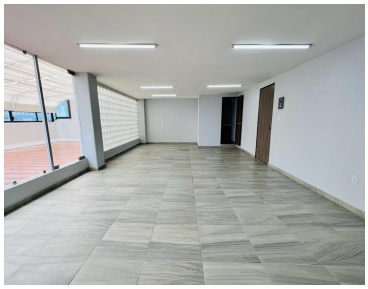
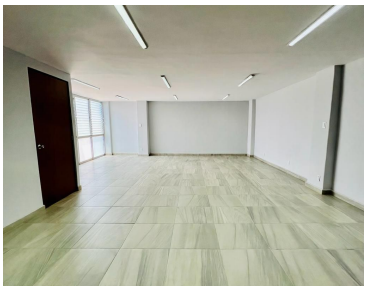

www.pinnmx.com