¡ENCONTRAMOS EL LUGAR PERFECTO PARA TI!

**Código:**
**31145**

**$ 41,760.00 MXN**

¡ENCONTRAMOS EL LUGAR PERFECTO PARA TI!

## Local Comercial En Renta En Las Cumbres, Monterrey, Nuevo León

**Calle: Col:** Las Cumbres,
Monterrey, Nuevo León

## COMENTARIOS DEL VENDEDOR

Amplísimo Local Comercial, con excelente ubicación en Cumbres primer sector, se encuentra en planta alta. Cuenta con 130.18 m2 en interior e incluye una terraza exterior de 42.45 m2, sumando en total 172.63 m2. Se entrega en obra gris para que el cliente lo termine a su gusto y necesidades. El mantenimiento es de $5,804 mas IVA. EasyBroker ID: EB-LK8878

**0** **0** **172.00**

**DATOS DEL VENDEDOR**

**Nombre:** portales@gvia.mx

**Télefono:**(81)8378-6238

**Correo Electrónico:**portales@gvia.mx

¡ENCONTRAMOS EL LUGAR PERFECTO PARA TI!

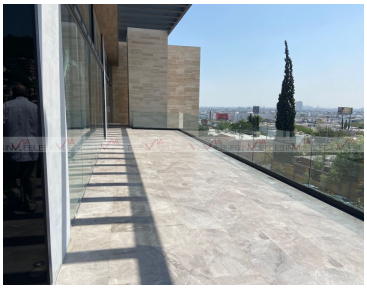
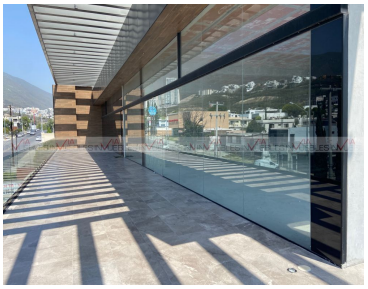

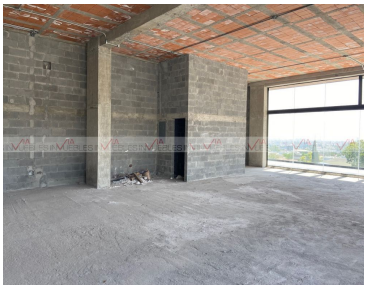

www.pinnmx.com