¡ENCONTRAMOS EL LUGAR PERFECTO PARA TI!

Código: 30936

$ 18,900,000.00 MXN

¡ENCONTRAMOS EL LUGAR PERFECTO PARA TI!

VENTA CASA EN CUERNAVACA

Calle: Cerrada de Capuchinas **Col:** Real de Tetela, Cuernavaca, Morelos

COMENTARIOS DEL VENDEDOR

PRECIOSA CASA DE DESCANSO EN REAL DE TETELA cerca del Colegio Suizo, a 20 minutos del Centro de Cuernavaca, en lindo fraccionamiento empedrado con Capilla, caseta de seguridad con pluma de acceso, de estilo mexicano, con alberca y amplio jardín hermosamente decorado, terraza abierta, cocina integral con antecomedor, comedor con doble altura, sala de estar, cuarto de huéspedes en planta baja con terraza y vista al jardín, family room con relajante fuente interior, en planta alta recámaras secundarias con balcón, tapanco y baño completo, recámara principal con balcón, techo de bóveda, walk in closet, baño completo con tina de hidromasaje y aire acondicionado, estudio con baño completo, cuatro lugares de estacionamiento, área de lavado, bodega, cuarto y patio de servicio con baño, el inmueble cuenta con paneles solares, circuito cerrado de TV y cerca electrificada. EasyBroker ID: EB-CU4675

4 **6** **534.00** **4**

DATOS DEL VENDEDOR

Nombre: sonia.maynez@bemus.com.mx

Télefono:5513206270 / 5528885806

Correo Electrónico:sonia.maynez@bemus.com.mx

¡ENCONTRAMOS EL LUGAR PERFECTO PARA TI!

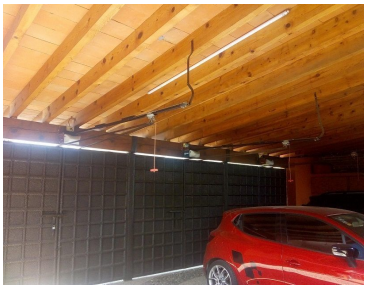

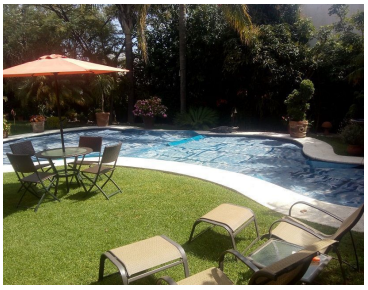

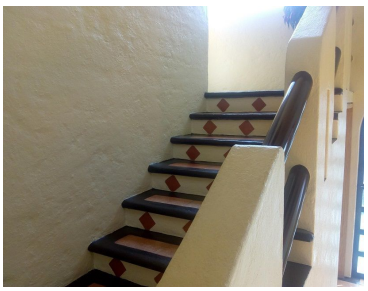

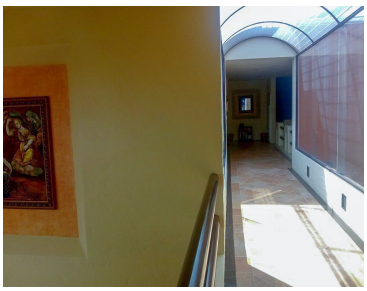

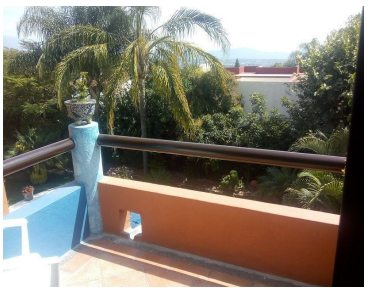
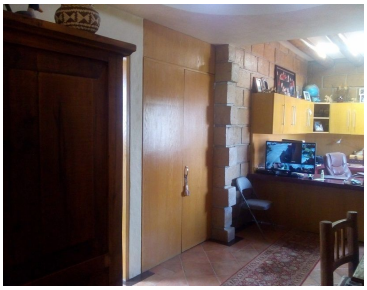
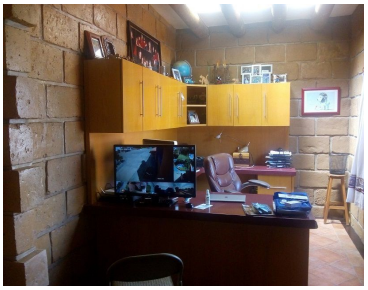
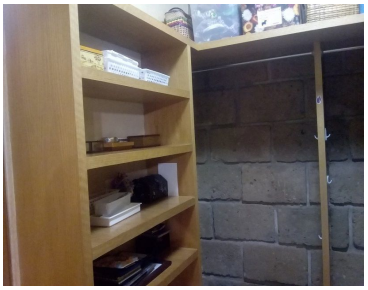

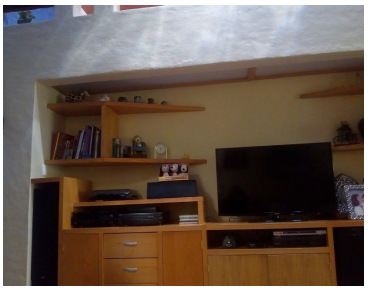

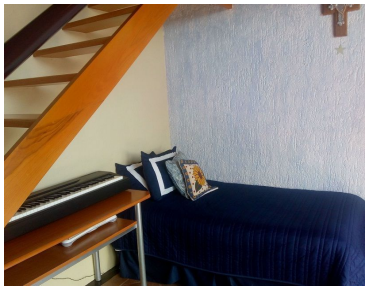
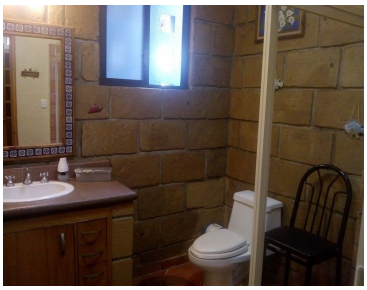

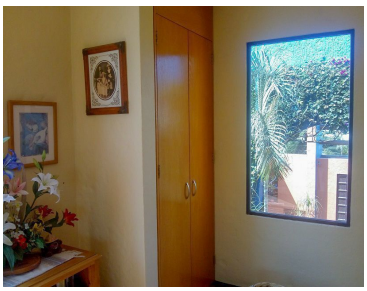

www.pinnmx.com