¡ENCONTRAMOS EL LUGAR PERFECTO PARA TI!

Código:
30929

$ 2,200,000.00 MXN

¡ENCONTRAMOS EL LUGAR PERFECTO PARA TI!

LOCAL COMERCIAL EN SAN MIGUEL CHAPULTEPEC

Calle: Gobernador Manuel Reyes Veramendi **Col:** San Miguel Chapultepec I Sección, Miguel Hidalgo, Ciudad de México

COMENTARIOS DEL VENDEDOR

LOCAL CON EXCELENTE UBICACIÓN EN SAN MIGUEL CHAPULTEPEC 1A SECCIÓN, en frente del Parque Lira y en esquina con Av. Parque Lira, a pie de calle, de 30 m2, con buenos espacios para el giro de tu preferencia, excelente precio de renta para comenzar con tu negocio o ampliar tus sucursales, cuenta con baño propio. En esquina. En frente de la Delegación y A 5 minutos del metro tacubaya. ¡¡¡¡¡SIN TRASPASO¡¡¡¡ ¡¡¡¡SIN GUANTE¡¡¡¡¡. EasyBroker ID: EB-HK0108

0 **0** **30.00**

DATOS DEL VENDEDOR

Nombre: sonia.maynez@bemus.com.mx

Télefono:5513206270 / 5528885806

Correo Electrónico:sonia.maynez@bemus.com.mx

¡ENCONTRAMOS EL LUGAR PERFECTO PARA TI!

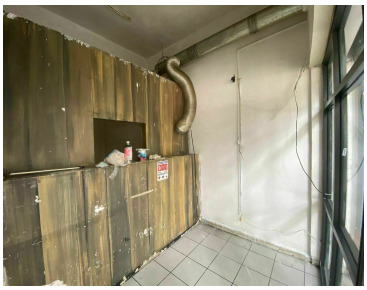

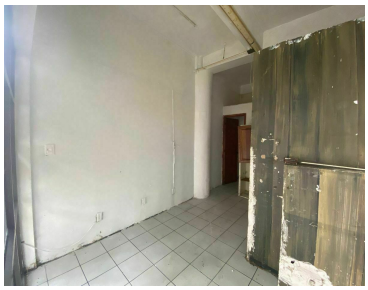

www.pinnmx.com