¡ENCONTRAMOS EL LUGAR PERFECTO PARA TI!

Código:
30894

$ 2,550,000.00 MXN

¡ENCONTRAMOS EL LUGAR PERFECTO PARA TI!

¡¡¡ESTRENA CASA EN LA COLONIA PLAN DE AYALA, CUAUTLA MORELOS!!!

Calle: PLAN DE AYALA **Col:** Plan de Ayala,
Cuautla, Morelos

COMENTARIOS DEL VENDEDOR

www.inmobiliariasim.com Soluciones inmobiliaria Morelos "SIM" TE OFRECE CASA POR ESTRENAR EN LA COLONIA PLAN DE AYALA, CUAUTLA MORELOS. Superficie de construcción 120 m2 Superficie de terreno 158. 40 m2 PLANTA BAJA 67.5 m2 Sala Comedor Cocina Patio de Servicio Recámara en PB Baño completo en PB PLANTA ALTA 47.2 m2 - Recámara principal - Recámara secundaria - Terraza (opción para cuarta recámara) - 1baño completo - (opción para ponerle baño a la rec. principal) VENTA: $2,550,000.00 (DOS MILLONES QUINIENTOS CINCUENTA MIL PESOS 00/100M.N.) "APLICA PARA CREDITOS". EasyBroker ID: EB-HX7988

3 **2** **120.00**

DATOS DEL VENDEDOR

Nombre: simreynatorres@hotmail.com

Télefono:(735)3987495

Correo Electrónico:simreynatorres@hotmail.com

¡ENCONTRAMOS EL LUGAR PERFECTO PARA TI!

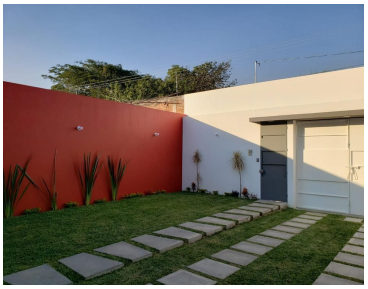

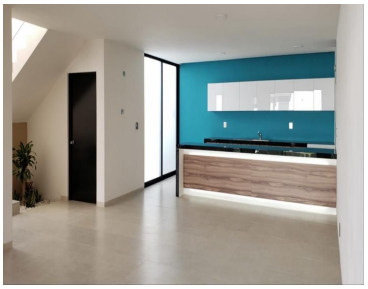
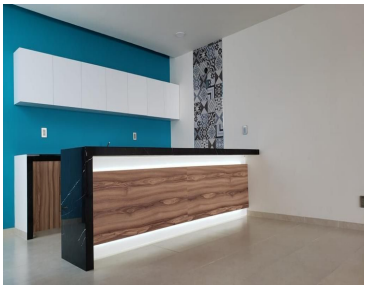

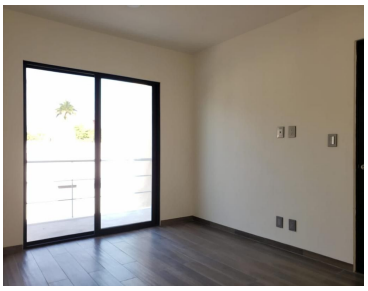

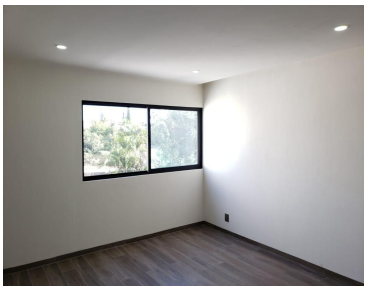

www.pinnmx.com