¡ENCONTRAMOS EL LUGAR PERFECTO PARA TI!

Código:
30636

$ 8,400,000.00 MXN

¡ENCONTRAMOS EL LUGAR PERFECTO PARA TI!

CASA EN VENTA EN SATÉLITE

Calle: Col: Ciudad Satélite,
Naucalpan de Juárez, México

COMENTARIOS DEL VENDEDOR

La casa consta de dos niveles. En la planta baja sala y comedor con salida al jardín. Cocina equipada con lugar para antecomedor. Estudio y medio baño de visitas. En la planta alta Sala de tv y cuatro recamaras. La recamara principal con vestidor y baño completo. La segunda recamara con clóset y baño completo. Las otras dos recamaras con clóset y comparten baño completo. Patio de servicio y cuarto de servicio con baño completo. Jardín, pasillo de servicio, bodega y cochera para cuatro automóviles. EasyBroker ID: EB-NB1725

4 **4** **391.00** **4**

DATOS DEL VENDEDOR

Nombre: andresbauca@hotmail.com

Télefono:5537212022

Correo Electrónico:andresbauca@hotmail.com

¡ENCONTRAMOS EL LUGAR PERFECTO PARA TI!

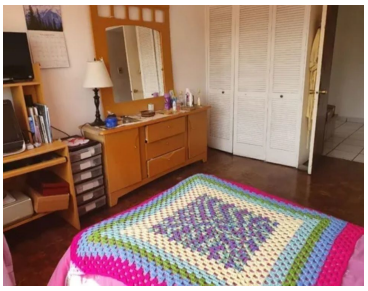
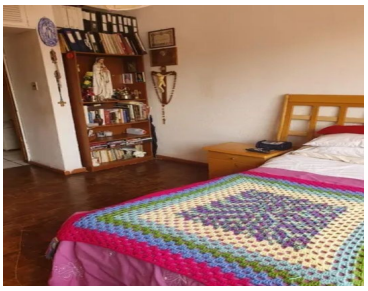

www.pinnmx.com