PINNMX

¡ENCONTRAMOS EL LUGAR PERFECTO PARA TI!

Código: 30591

$ 4,350,000.00 MXN

¡ENCONTRAMOS EL LUGAR PERFECTO PARA TI!

Vendo Amplia Casa en la Antigua Cementera

Calle: Entre Avenida 15 de Mayo y Bolevard San Felipe **Col:** Zona Cementos Atoyac, Puebla, Puebla

COMENTARIOS DEL VENDEDOR

Hermosa Casa en Venta. Usada con Excelentes Acabados Planta Baja Sala y Comedor amplias Cocina abierta con isla barra de granito, y cuarzo, equipada con hornos, lavavajilla, , parrillas de cristal y campana Cuarto de servicio con baño completo Medio baño de visita con closet de blancos Patio de servicio con área de lavado estacionamiento para 2 autos *Primera Planta* 3 recamaras cada una con baños completos, closet y balcones Sala de Tv o estudio *Segunda Planta * Recamara amplia con pequeño vestier y closet es toda la habitación, baño completo y balcón Sala de juegos con mesa de billar y baño completo Techo corredizo con motor con salida al roof garden Roof Garden Escaleras enchapadas en granito, piso de toda la casa de porcelanato grande, baños con sus canceles y grifería en excelentes condiciones. EasyBroker ID: EB-NB0893

4 **6** **285.00** **2**

DATOS DEL VENDEDOR

Nombre: ceosandra@homeandharmony.com.mx

Télefono:2221474745

Correo Electrónico:ceosandra@homeandharmony.com.mx

¡ENCONTRAMOS EL LUGAR PERFECTO PARA TI!

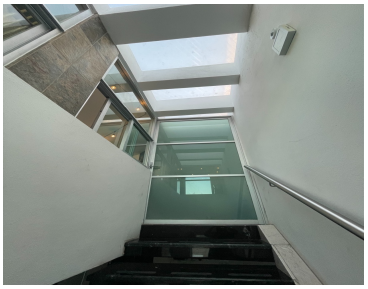

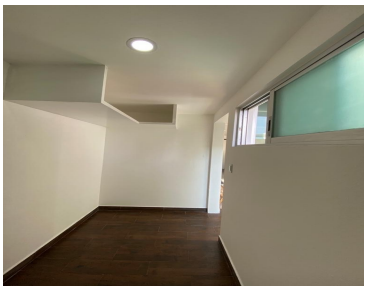

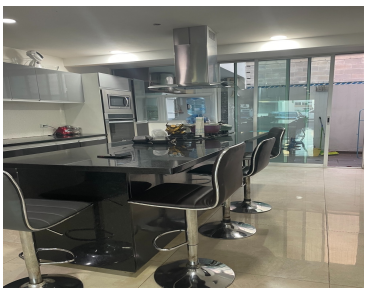

www.pinnmx.com