¡ENCONTRAMOS EL LUGAR PERFECTO PARA TI!

Código: 30458

$ 3,700,000.00 MXN

¡ENCONTRAMOS EL LUGAR PERFECTO PARA TI!

Hermosa Residencia en Juriquilla Preserve

Calle: Col: Grand Preserve,
Querétaro, Querétaro

COMENTARIOS DEL VENDEDOR

Construcción: 240.00 m2Terreno 185.50 m2 Cuenta con: Estancia Comedor Estudio/Alcoba Baño de visitas con regadera Área de lavado Cocina integral con alto brillo con barra, cuarzo carrara Comedor Bodega/Cava de gran tamaño Cisterna 5,000 lts 3 recámaras con baño, principal con vestidor Terraza panorámica Sala de TV en planta alta Estructura de acero IPR Acabados premium Carpintería de encino Lamparas LED Muros de tabique rojo Pasillo lateral Jardín posterior Garage para 2/3 autos. EasyBroker ID: EB-JQ4754

4 **4** **215.00** **3**

DATOS DEL VENDEDOR

Nombre: aburto_raul@hotmail.com

Télefono:4427042431

Correo Electrónico:aburto_raul@hotmail.com

¡ENCONTRAMOS EL LUGAR PERFECTO PARA TI!

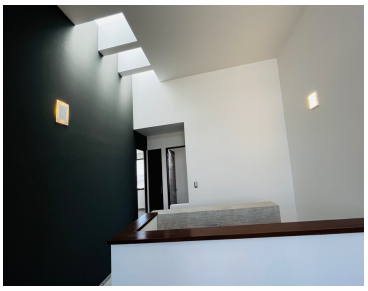

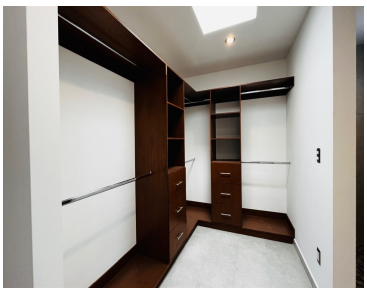

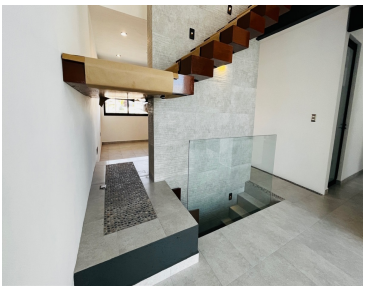

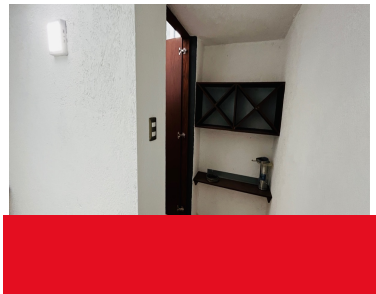

www.pinnmx.com