PINNMX

¡ENCONTRAMOS EL LUGAR PERFECTO PARA TI!

Código:
30400

$ 115,000.00 MXN

¡ENCONTRAMOS EL LUGAR PERFECTO PARA TI!

CASA EN RENTA EN LOMAS COUNTRY CLUB

Calle: PORTON DE LOS PINOS **Col:** Lomas Country Club, Huixquilucan, México

COMENTARIOS DEL VENDEDOR

Preciosa casa de 700 m2 dentro del Club de Golf Lomas Country en exclusiva privada con hermosa vista al campo y doble seguridad. Cuenta con una espectacular distribución, acabados de lujo, espacios muy amplios y acojedores. Nivel 1: - Recibidor - Baño de visitas - Doble sala con chimenea - Comedor - Ante comedor - Family - Cocina equipada de lujo - 2 jardínes privados Nivel 2 - Recámara principal con terraza privada, vestidor, jacuzzi con tina y baño muy amplio - 2da y 3ra recámara con baño y vestidor - Family - Todo este nivel cuenta con calefacción Nivel Sótano - 4 cajones de estacionamiento - Bodega - Medio baño - Gran salón que se puede usar para eventos, salón de juego o incluso para una cuarta recámara con acceso independiente! - Cuarto de servicio - Cuarto de lavandería Datos Principales! Renta: $115,000 (mantenimiento incluido) Superficie construida: 530m2 Recamaras: 3 recamaras con opción a 4 Baños: 3 y 2 medios baños Estacionamiento: 4 lugares Bodega: si Mantenimiento: $3,500 Seguridad privada: si Estado de conservación: excelente. EasyBroker ID: EB-NA8927

3 **3** **700.00** **4**

DATOS DEL VENDEDOR

re: contacto@mym-inmuebles.com

Télefono:5552573737

ctrónico:contacto@mym-inmuebles.com
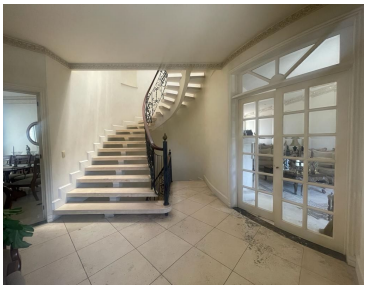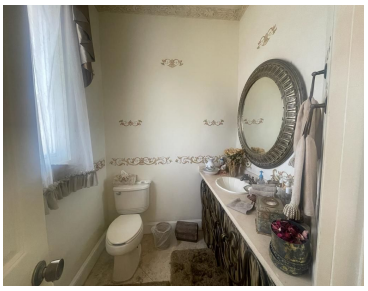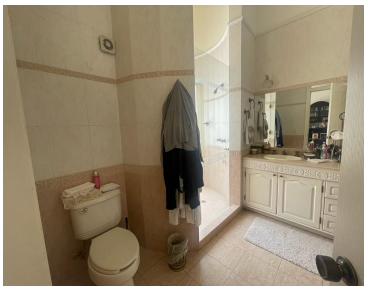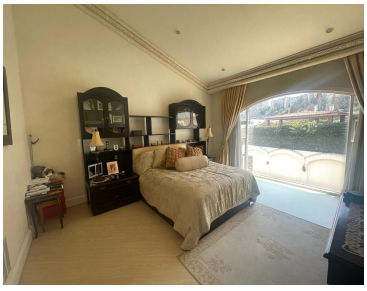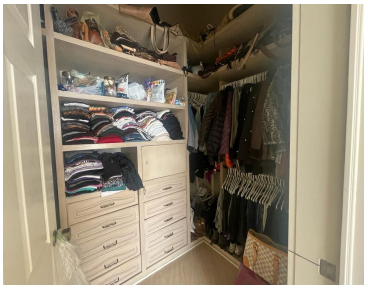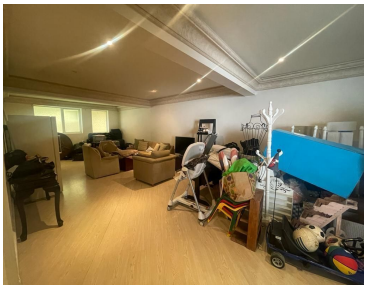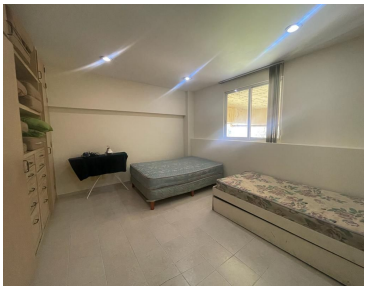
¡ENCONTRAMOS EL LUGAR PERFECTO PARA TI!