PINNMX

¡ENCONTRAMOS EL LUGAR PERFECTO PARA TI!

Código: 30379

$ 13,500,000.00 MXN

¡ENCONTRAMOS EL LUGAR PERFECTO PARA TI!

Venta Amplia Casa en B Nayar, Rooftop con Alberca Club Playa, Gym, Spa.

Calle: Blvrd Riviera Nayarit Km 1, 63734 Cruz de Huanacaxtle, Nay. **Col:** Dorada, Bahía de Banderas, Nayarit

COMENTARIOS DEL VENDEDOR

Casa de 3 recamaras en B Nayar, Club Playa, Gym, Spa y Restaurantes, esta casa de tres niveles de diseño moderno, localizada en uno de los mejores desarrollos de Nayarit, B Nayar. Con fácil acceso por sus 2 entradas desde la carretera principal y cerca de las mejores playas, además a tan solo unos pasos del club de playa, donde podrás disfrutar de todas sus amenidades. Cuenta con 3 recamaras con aire acondicionado y baño, sala, comedor y cocina con vista al jardín y la alberca. Su jardín con sus puertas de cristal que te harán sentirte al aire libre, ideal para relajarse o para divertirse con la familia y amigos, en el segundo nivel con sus recamaras con aire acondicionado y vista preciosa a sus áreas verdes, ademas su Rooftop con alberca, area de bar y sus impresionantes vistas a la bahia. Cochera para 2 autos y bodega. El desarrollo cuenta con vigilancia privada 24/7 lo que te hará sentir seguro a ti y tu familia, sus hermosos jardines y áreas verdes hacen que sea de los mejores del área, cuenta con las mejores amenidades de la zona, como albercas frente al mar, zona de juegos para niños, club de playa, gimnasio, servicio de restaurantes y SPA para que te puedas divertir como si estuvieras en uno de los mejores hoteles de la Bahía. EasyBroker ID: EB-DK2307

3 **4** **289.00** **2**

DATOS DEL VENDEDOR

Nombre: luisperez@mileniumrealty.com

Télefono:3228896755

Correo Electrónico:luisperez@mileniumrealty.com

¡ENCONTRAMOS EL LUGAR PERFECTO PARA TI!

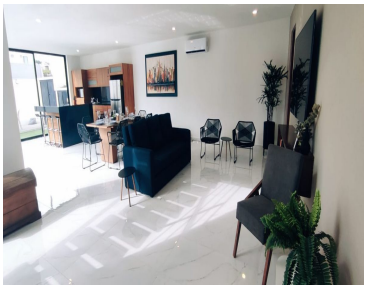

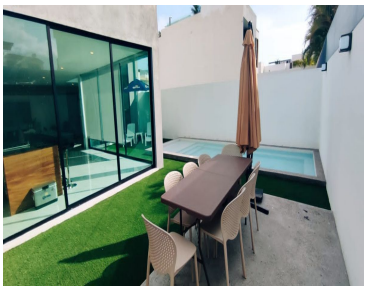

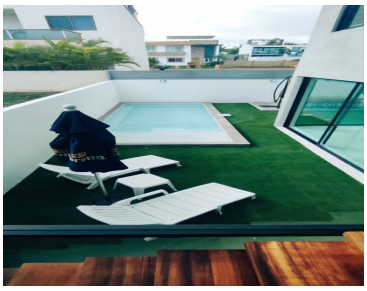

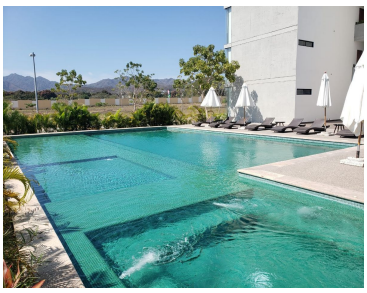

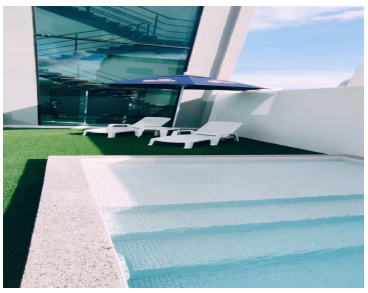

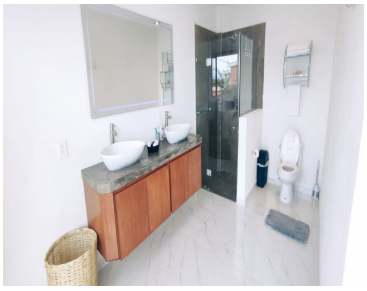

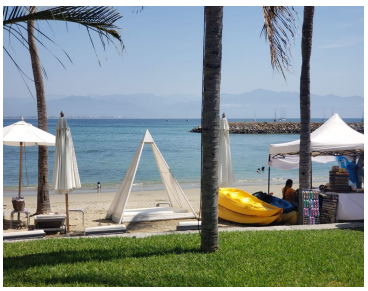

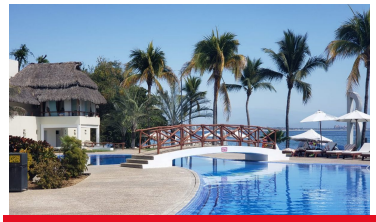

www.pinnmx.com