¡ENCONTRAMOS EL LUGAR PERFECTO PARA TI!

Código: 30224

$ 2,700,000.00 MXN

¡ENCONTRAMOS EL LUGAR PERFECTO PARA TI!

Casa en Venta en Fraccionamiento Zyan con Alberca cerca Vidanta Nuevo Vallarta.

Calle: Joaquín Amaro **Col:** De las Juntas Delegación,
Puerto Vallarta, Jalisco

COMENTARIOS DEL VENDEDOR

Empieza invirtiendo en este modelo de casa para invertir en uno de los destinos turísticos mas importantes y seguros de México, a tan solo 5 minutos de Vidanta, Nuevo Vallarta y 10 minutos del centro de Puerto Vallarta. Casa de 2 recamaras, 1 Sala TV, 2 baños, 1 estacionamiento en fraccionamiento privado, la experiencia de vivir en una de las zonas con mayor plusvalía a corto plazo en Puerto Vallarta, accesos cercanos a playa, Aeropuerto internacional, Bancos, escuelas públicas y privadas, restaurantes, bares, supermercados. Amenidades: * Alberca semi-olímpica * Pórtico de ingreso y seguridad las 24/7 * 3 zonas pergoladas de azados * Sala de cooworking * Gimnasio al aire libre * Andadores arbolados * 2 zonas de descanso * Zona de juegos infantiles * Mesa de Ping Pong * Mas de 5,400 m2 de áreas verdes y comunes * Barda perimetral amenidades, como: Alberca con carril de nado Salas de coworking Estaciones de asadores Parques calistenia Area de juegos para niños, adolescentes, adultos Areas de descanso Estaciones pergoladas Plaza semicubierta Area de mantenimiento, bodega, baños. seguridad 24/7, excelentes áreas verdes. Pregunta por nuestros planes de pago y descuentos. EasyBroker ID: EB-JE9816

2 **2** **74.00** **1**

DATOS DEL VENDEDOR

Nombre: luisperez@mileniumrealty.com

Télefono:3228896755

Correo Electrónico:luisperez@mileniumrealty.com

¡ENCONTRAMOS EL LUGAR PERFECTO PARA TI!

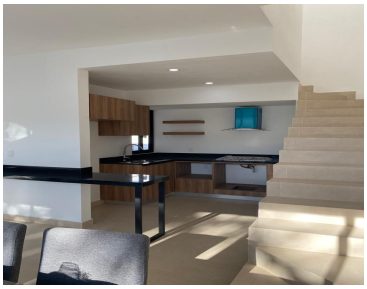
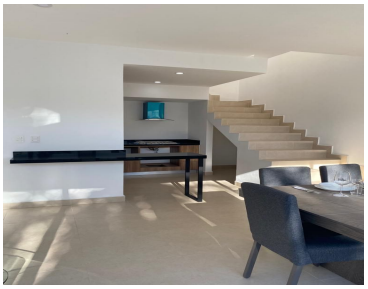

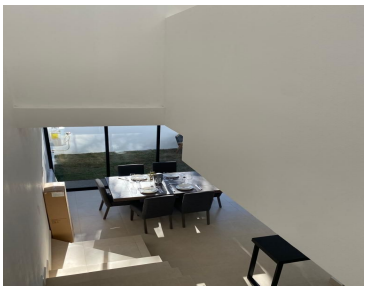

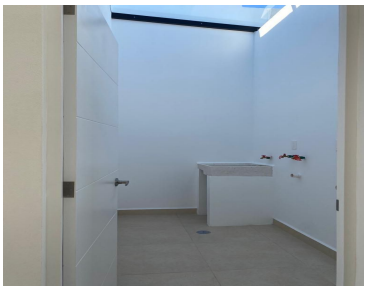

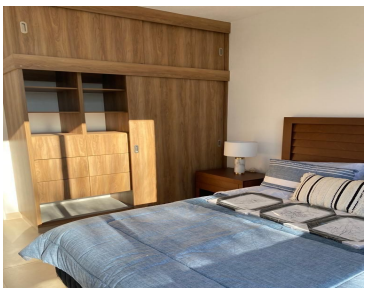

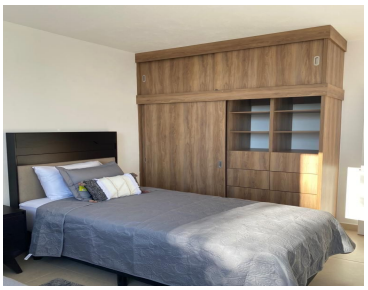

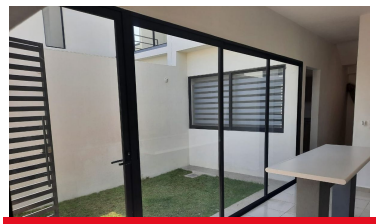

www.pinnmx.com