¡ENCONTRAMOS EL LUGAR PERFECTO PARA TI!

Código: 29782

$ 8,250,000.00 MXN

¡ENCONTRAMOS EL LUGAR PERFECTO PARA TI!

Casa en Venta de 4 recamaras en Sisal con amenidades frente al mar

Calle: Junka **Col:** Sisal,
Hunucmá, Yucatán

COMENTARIOS DEL VENDEDOR

Junka 2 es un desarrollo de 8 Villas y 12 lotes con Club de Playa y Amenidades frente al mar Junka está ubicado en la costa yucateca a 40 min de Mérida, en el corazón de Sisal, bello puerto histórico en Yucatán, nombrado pueblo mágico en 2020 8 Villas de Lujo en Sisal 406 m2 de terreno 262 m2 de construcción Descripción: Primera Planta 2 cajones de estacionamiento Sala Comedor Cocina Medio baño Terraza Recámara con baño completo Cuarto de servicio con baño Cuarto de lavado Segunda Planta 3 recámaras cada una con baño completo Tercera Planta Roof Garden Medio baño Bodega Amenidades: Club de Playa Baños Regaderas Área de cocina Barra de servicio Centro social con fogata Área para hamacas Área de comedores Segundo nivel con vista panorámica ideal para eventos sociales. Múltiples actividades de ecoturismo en la zona Hermosas playas. EasyBroker ID: EB-LW6492

4 **5** **262.00** **2**

DATOS DEL VENDEDOR

Nombre: amcorporativo01@gmail.com

Télefono:9992792283

Correo Electrónico:amcorporativo01@gmail.com

¡ENCONTRAMOS EL LUGAR PERFECTO PARA TI!

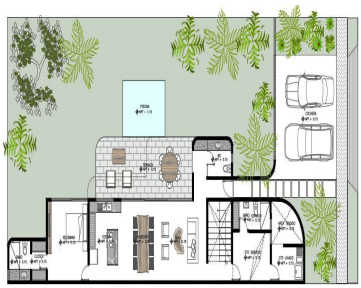

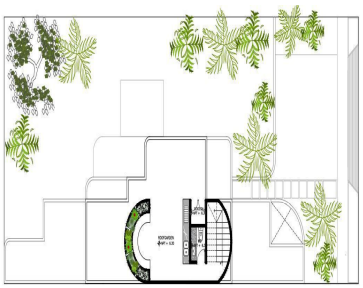

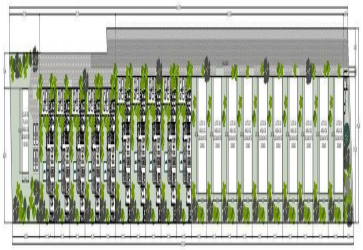

www.pinnmx.com