¡ENCONTRAMOS EL LUGAR PERFECTO PARA TI!

Código:
29661

$ 4,145,000.00 MXN

¡ENCONTRAMOS EL LUGAR PERFECTO PARA TI!

Bonito departamento en Eje Central

Calle: Lazaro Cardenas **Col:** Portales Sur,
Benito Juárez, Ciudad de México

COMENTARIOS DEL VENDEDOR

Aproveche hoy y hágase propietario de este bonito departamento ubicado en la colonia Portales Sur, cerca del parque de Los Venados, Rio Churubusco y metro Eje Central. El departamento está totalmente remodelado, listo para habitar. Cuenta con 3 recámaras, 2 baños completos, cocina equipada, amplios y elegantes closets en color blanco y 2 LUGARES DE ESTACIONAMIENTOS INDEPENDIENTES. Además el edificio cuenta con elevador. Solicite su cita hoy mismo. EasyBroker ID: EB-MZ7120

3 **2** **96.00** **2**

DATOS DEL VENDEDOR

Nombre: ventas.novahogar@gmail.com

Télefono:5537344749

Correo Electrónico:ventas.novahogar@gmail.com

¡ENCONTRAMOS EL LUGAR PERFECTO PARA TI!

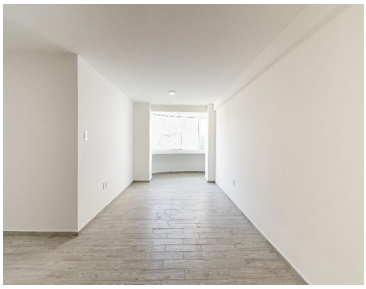

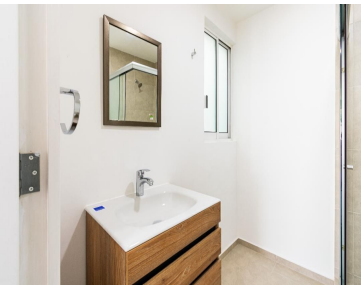
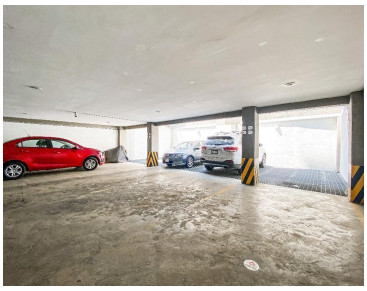
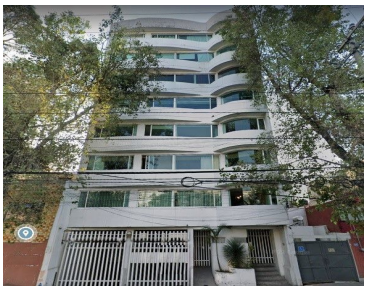

www.pinnmx.com