PINNMX

¡ENCONTRAMOS EL LUGAR PERFECTO PARA TI!

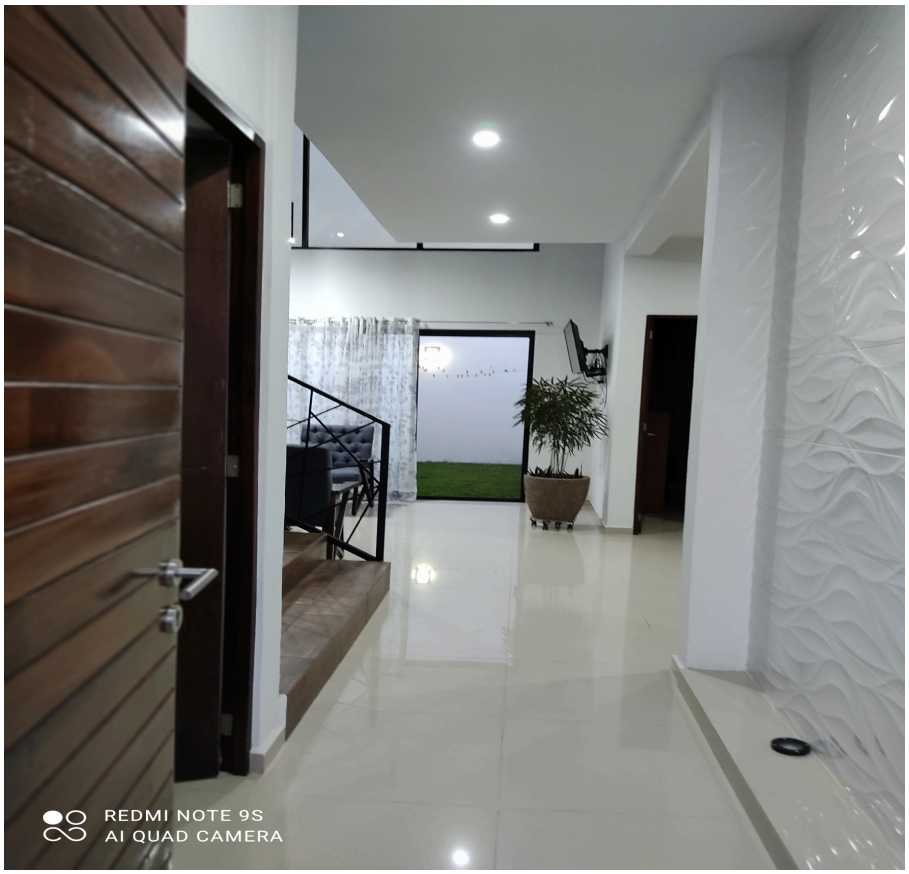

Código: 29578

$ 4,050,000.00 MXN

¡ENCONTRAMOS EL LUGAR PERFECTO PARA TI!

Hermosa Casa

Calle: Monte Mawenzi 211 **Col:** El Chanal,
Colima, Colima

COMENTARIOS DEL VENDEDOR

Se encuentra ubicado en la zona Norte de Colima considerada la de mayor plusvalia y crecimiento de la Capital Colimense, el desaroyo cuenta con areas verdes y amplias vialidades ,En la planta baja tenemos la recamara principal con bano vista al jardin interior . porton electrico, cochera para dos autos, cisterna de 5000 litros , patio servicio techado, amplia cocina integral de granito negro con estufa completa con campana, puerta principal de parota, escalera marina, cristales polarizados, mosquiteros, cortinas , 1 mini split de 1 tonelada en cada recamara, 1 mini split de 2 en la sala , mosquiteros en la planta alta cuenta con 2 recamaras amplias, bano compartido con lavabos de granito negro y espejos con amplios closet, cada una con balcon privado, con mesanine barda perimetral elevada

3 **2** **161.00** **2**

DATOS DEL VENDEDOR

Nombre: ELORA59

Télefono:3121023411

Correo Electrónico:evolet1959@hotmail.com

¡ENCONTRAMOS EL LUGAR PERFECTO PARA TI!

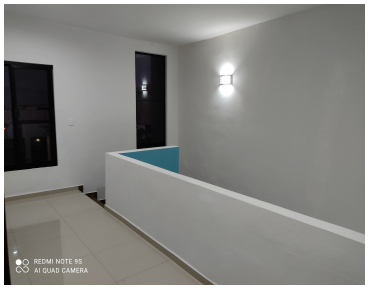

www.pinnmx.com