¡ENCONTRAMOS EL LUGAR PERFECTO PARA TI!

Código:
29547

$ 22,500.00 MXN

¡ENCONTRAMOS EL LUGAR PERFECTO PARA TI!

DEPARTAMENTO EN RENTA EN SANTA FE CUAJIMALPA

Calle: CARRETERA TOLUCA CUAJIMALPA **Col:** Santa Fe Cuajimalpa, Cuajimalpa de Morelos, Ciudad de México

COMENTARIOS DEL VENDEDOR

Departamento en renta 1303 Renta $22,500 Mantenimiento incluido $3,000 Superficie:126 metros 2 recamara 2 Baños Estancia sala comedor Family Cuarto de lavado Cocina equipada Bodega general 2 lugares de estacionamiento Descripción: Muy buen departamento con excelente ubicación cerca de santa fe e interlomas. Muy iluminado y con grandes ventanales y espacios amplios. Dentro de un residencial con seguridad 24/7 El departamento cuenta con 2 recamara de muy buen tamaño, con baño y vestidor. Cuenta con un pequeño balcón. La estancia de sala /comedor y family . Cuenta con cocina totalmente equipada con electrodomésticos. Area de lavado . Amenidades: Gimnasio Salones de fiestas Jardines Palapa Zona de asadores. EasyBroker ID: EB-MS5487

2 **1** **126.00** **2**

DATOS DEL VENDEDOR

Nombre: contacto@mym-inmuebles.com

Télefono:5552573737

Correo Electrónico:contacto@mym-inmuebles.com

¡ENCONTRAMOS EL LUGAR PERFECTO PARA TI!

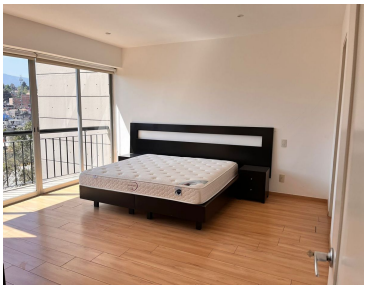

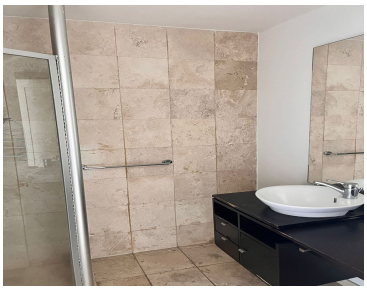

www.pinnmx.com